



**SALA SITUACIONAL VIGILANCIA EPIDEMIOLOGICA  
SALUD PUBLICA RED DE SALUD AREQUIPA  
CAYLLOMA**

**SEMANA 44-2023**  
(29/10/23 AL 4/11/23)



## CASOS NOTIFICADOS COVID-19 POR DISTRITOS – RED AREQUIPA CAYLLOMA S.E. 01 – S.E. 44-2023



DISTRITO/S.E.	1	2	3	4	5	6	7	8	9	10	11	12	13	14	15	16	17	18	19	20	21	22	23	24	25	26	27	28	29	30	31	32	33	34	35	36	37	38	39	40	41	42	43	44	Total		
JACOBO HUNTER	71	39	32	11	10	3	2	3	1	7		6	4	1	2	4	4	1	4	15	19	33	42	32	43	28	16	6	11	3	3		2	2											460		
MARIANO MELGAR	28	19	11	10	4	1	3	5	2	2	2	1	2		1	3	1	3		1	9	9	15	14	20	13	8	4	6	2	3	7		2	1					1	1				214		
ALTO SELVA ALEGRE	10	7	5	2	1				3	1	1	3	3			2	2	1		4	4	10	9	7	16	15	11	4	2	1	2			1	1			5	5	3	2	1		8	3	155	
CERRO COLORADO	17	13	2	4	3	2	1	4	4					1		2		1	2	6	2	2	16	11	16	15	12	3	7		1	1	2			1					1			152			
CAYMA	34	23	7	1	3	3	3	2	1	3	2				1		1	3		2	5	7	6	11	8	3	2	1	2	1		1	1							1	1		1		140		
MIRAFLORES	28	19	8	7	2	1	1		1	1			2		1		1		2	2	1	13	2	10	2	1		4		1	2				1						1			1		117	
PAUCARPATA	41	13	10	4	2	1		1	2						2		1	1	1	1	2	4	1	4	5	2	8			1		1	1			1								1		110	
JOSE LUIS BUSTAMANTE YRIV	14	9	1	2	1	1	4	1		2	1	1			1		1	5	1	3	1	4	1	10	15	9	8	8	1		1								1		1	1			109		
YANAHUARA	11	10	4				2	2					1	2	1		1	1		2	1	2	3	2	5	3	2	5		2	2		1								2				69		
AREQUIPA	15	4	2			2	2					1	2	1		1	1		1			1	3	2	5	3	3	1	2				1	1	1	1	1						1		59		
LA JOYA	21	6	7	1	4	2							2							1	3	1	1	2	2	1	2	1																	57		
TIABAYA	3	3	5	1																	3	1	2	1	7	6	5	3	2	1			1												41		
SACHACA	4	6	1			1	1	2	1	1				1			1						1	1	5	4	3								1											34	
CHIGUATA	5	4																				3	3	1	3	2	5																		27		
MAJES	12	7		1	1																																									21	
YURA	8		1		1																																									13	
CAYLLOMA	8	1			1					1																1	1																			11	
CHIVAY	1	4	1	2																																										9	
SANTA RITA DE SIHUAS	3	2	1																																											7	
SOCABAYA	1									1												1				2	1	1																		7	
UCHUMAYO	1		2																			1		1	1																					7	
CHARACATO	1	2	1																								2																				6
SAN JUAN DETARUCANI	3	1		1		1																																									6
SIBAYO					2		1																		1																						4
COCACACRA		2	1																																												3
TUTI							1	1								1																															3
CABANA CONDE																										1		1																			2
CALLALI	1					1																																									2
SABANDIA		2																																													2
VITOR	2																																														2
YANQUE	1																																														2
ACHOMA	1								1																																						1
CAYARANI	1																																														1
MOLLEBAYA				1																																											1
QUEQUEÑA		1																																													1
YARABAMBA													1																																		1
OTROS	2	2	1			2		1					1									1				1																					12
<b>Total</b>	<b>348</b>	<b>199</b>	<b>103</b>	<b>48</b>	<b>35</b>	<b>21</b>	<b>20</b>	<b>22</b>	<b>18</b>	<b>18</b>	<b>6</b>	<b>14</b>	<b>18</b>	<b>5</b>	<b>7</b>	<b>15</b>	<b>12</b>	<b>14</b>	<b>14</b>	<b>34</b>	<b>47</b>	<b>77</b>	<b>117</b>	<b>97</b>	<b>169</b>	<b>115</b>	<b>89</b>	<b>39</b>	<b>37</b>	<b>14</b>	<b>14</b>	<b>11</b>	<b>8</b>	<b>9</b>	<b>5</b>	<b>4</b>	<b>7</b>	<b>7</b>	<b>4</b>	<b>8</b>	<b>5</b>	<b>1</b>	<b>9</b>	<b>4</b>	<b>1868</b>		

\*Al 04 de Noviembre del 2023, a las 00:00 Horas  
Fuente: NOTI COVID CDC.  
Elaborado por: Oficina de Epidemiología de la R.S.A.C.



## CASOS NOTIFICADOS COVID-19 POR MICRO REDES – RED AREQUIPA-CAYLLOMA S.E. 01 – S.E. 44-2023



MICROREDES/S.E.	1	2	3	4	5	6	7	8	9	10	11	12	13	14	15	16	17	18	19	20	21	22	23	24	25	26	27	28	29	30	31	32	33	34	35	36	37	38	39	40	41	42	43	44	Total					
C.S.HUNTER	72	41	33	11	11	5	3	3	1	7		6	4	1	2	4	4	1	4	16	19	34	42	31	42	28	17	6	12	3	2		2	2												469				
C.S.YANAHUARA	33	23	9	3	1	3	3	5	1		1	1	6	2	1	4	2		6	1	2	5	11	8	16	16	12	7	1	3	4		1	2	2	1	1			1	4		1	1	204					
C.S.MNO.MELGAR	19	12	7	6	1	1	3	2	2	3	2	2	3	1		3		2		1	5	11	13	16	16	11	4	3	3	1		3			1		2					1		1	160					
C.S.A.S.ALEGRE	13	7	3	2	1				3	1	1	3	2			2	2			5	5	9	9	6	16	13	10	4	3	1	1			1	2		4	6	3	2	1		8	3	152					
C.S.EDIF.MISTI	26	19	7	7	2	1	1		1	1					1		1	1		2	2	2	9	2	7	1	1		4		1	2		1		1					2				105					
C.S.GS. MARTIN	11	9	6	4	3	1	1	3									1	1			5	1	3	2	15	5	7	2	3		4	4		3					1	1					96					
C.S.V.RAUL H.	7	5	1		1	1	4	1		1	1	1			1		1	5			1	3	1	7	13	12	9	7	2		1							1				1				88				
C.S.BS.AS.CAYMA	16	14	1		2	3	2	2		3								1	1		2	1	2	6	10	2	1																			69				
C.S.ZAMACOLA	10	9		2	3		1		4					1		1		1	1		2	2	4	2	3	10	4	1	1												1					63				
C.S.LA JOYA	20	7	7	1	4	2				1			2							1	3	1	1	2	2	2	2	1																		59				
C.S.A.PAUCARPAT	16	12	3	2	1			1	1									1	2		1	2	1	3	3	3	5																				57			
C.S.FCO.BOLOGNE	20	9	5	1		2			1		1		1										2		2	3		1																			49			
C.S.TIABAYA	4	3	7	1																		1	2	2	8	6	4	3	2	1				1													47			
C.S.C.COLORADO	3							1												3			10	4	4		4	1	5			1															36			
C.S.CHIGUATA	8	4	1	1		1																3	3	1	3	2	5			1																	33			
C.S.15DE AGOSTO	15	3	2	2					1	1										1							1		1	2			1	1														31		
C.S.MCAL.CASTIL	2	1						1												3			1	2	5	1	2	1				1															22			
C.S.EL PEDREGAL	12	7		1	1																																											21		
C.S.C.BLANCA	9	1	5												1		1							1																								18		
C.S.CAYLLOMA	13	1			1		1		1																																								17	
C.S.CALLALLI	2				2	1	1	1	2							1		1							1	1																							13	
C.S.C.DEDIOS	5		1		1																				1	1					2																		11	
C.S.CHIVAY	2	4	1	2																									1																					10
PRIV_AQP_CAYLLO	1			1				2				1				1				1			2		1																								10	
C.S.VITOR	5	2	1																											1																				9
C.S.CHARACATO	1	4	1	1																																														7
C.S.SAN ISIDRO	3	2	2																																															7
C.S.CABANA CONDE																							2	1		1																							5	
<b>Total</b>	<b>348</b>	<b>199</b>	<b>103</b>	<b>48</b>	<b>35</b>	<b>21</b>	<b>20</b>	<b>22</b>	<b>18</b>	<b>18</b>	<b>6</b>	<b>14</b>	<b>18</b>	<b>5</b>	<b>7</b>	<b>15</b>	<b>12</b>	<b>14</b>	<b>14</b>	<b>34</b>	<b>47</b>	<b>77</b>	<b>117</b>	<b>97</b>	<b>169</b>	<b>115</b>	<b>89</b>	<b>39</b>	<b>37</b>	<b>14</b>	<b>14</b>	<b>11</b>	<b>8</b>	<b>9</b>	<b>5</b>	<b>4</b>	<b>7</b>	<b>7</b>	<b>4</b>	<b>8</b>	<b>5</b>	<b>1</b>	<b>9</b>	<b>4</b>	<b>1868</b>					

\*Al 4 de NOVIEMBRE del 2023, a las 00:00 Horas  
 Fuente: NOTI COVID CDC.  
 Elaborado por: Oficina de Epidemiología de la R.S.A.C.



# Red de Salud Arequipa Caylloma

## Casos Notificados Confirmados SARS COV 2 por establecimientos Red Arequipa Caylloma Semana 1 a 44 del 2023

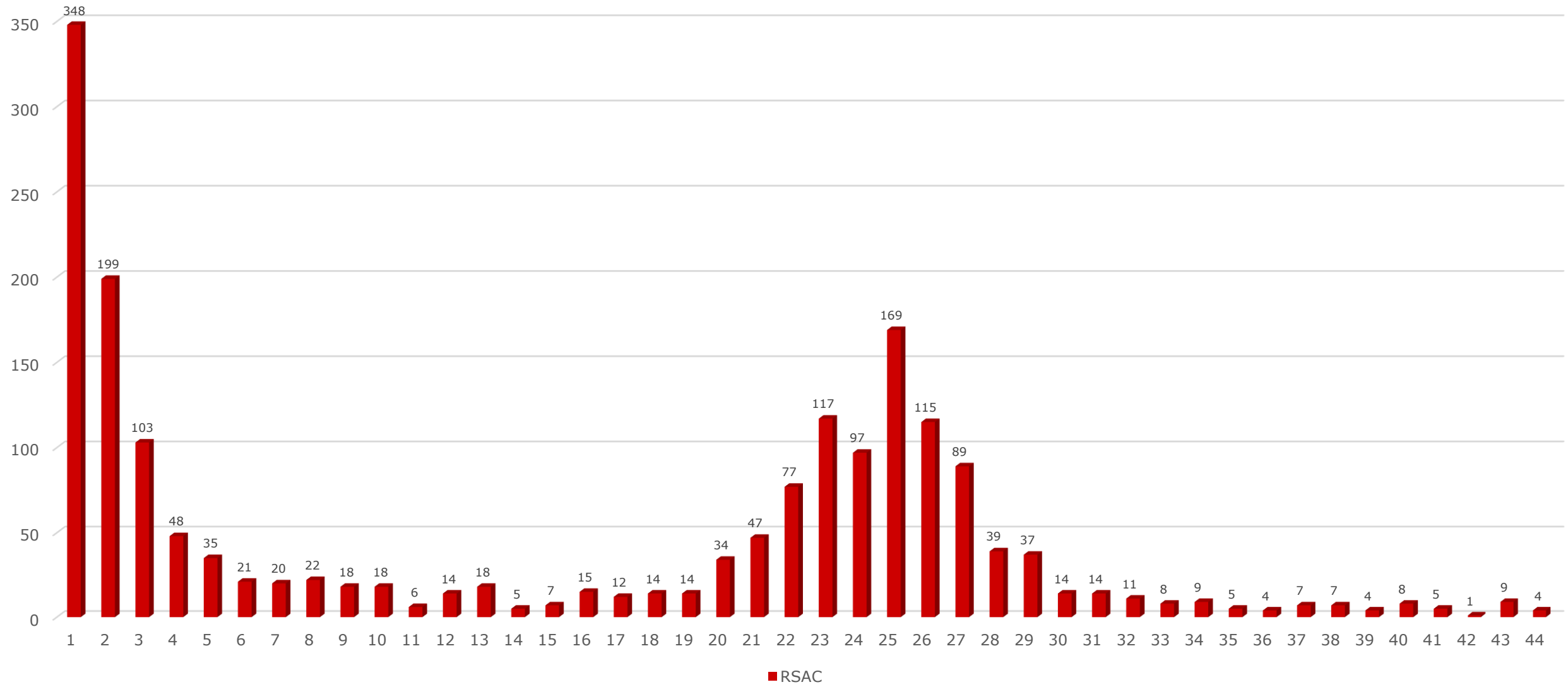



# Canal Endémico de IRAs < 5 Años

## Red Arequipa Caylloma 2016- 2023\*

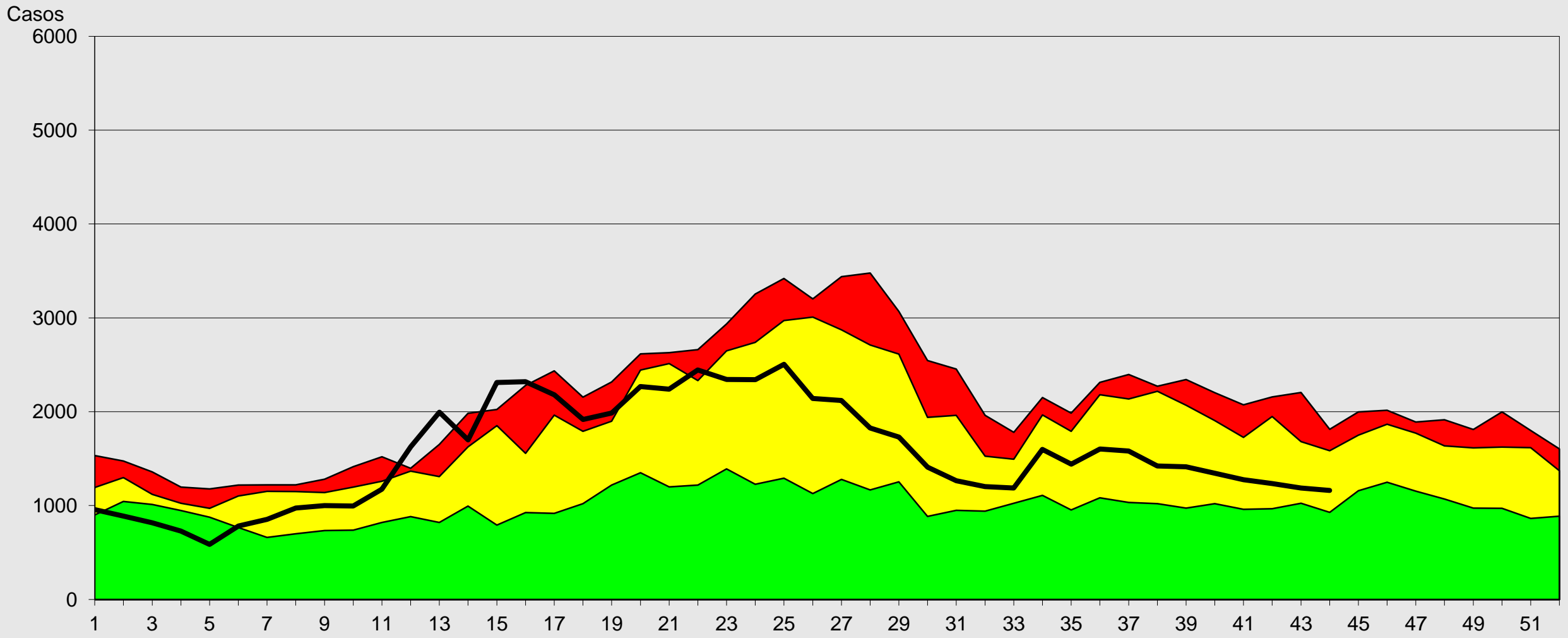

Fuente: Epi VEA RAC  
 (\*) A LA S.E. 44-2023

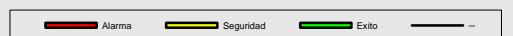

S.E



# Canal Endémico de Neumonías < 5 Años

## Red Arequipa Caylloma 2016- 2023\*

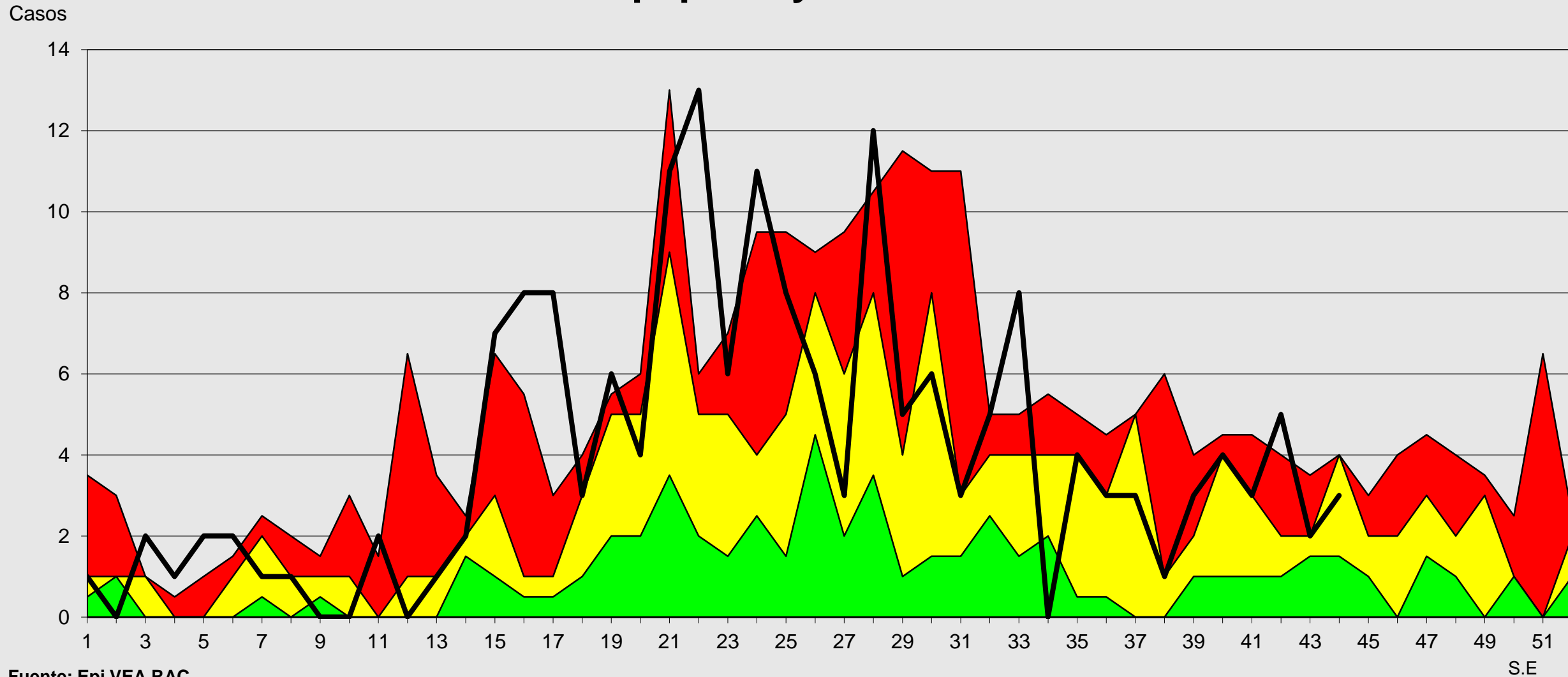

Fuente: Epi VEA RAC  
 (\*) A S.E. 44-2023





# Canal Endémico de SOB-ASMA < 5 AÑOS Red Arequipa Caylloma 2016- 2023\*

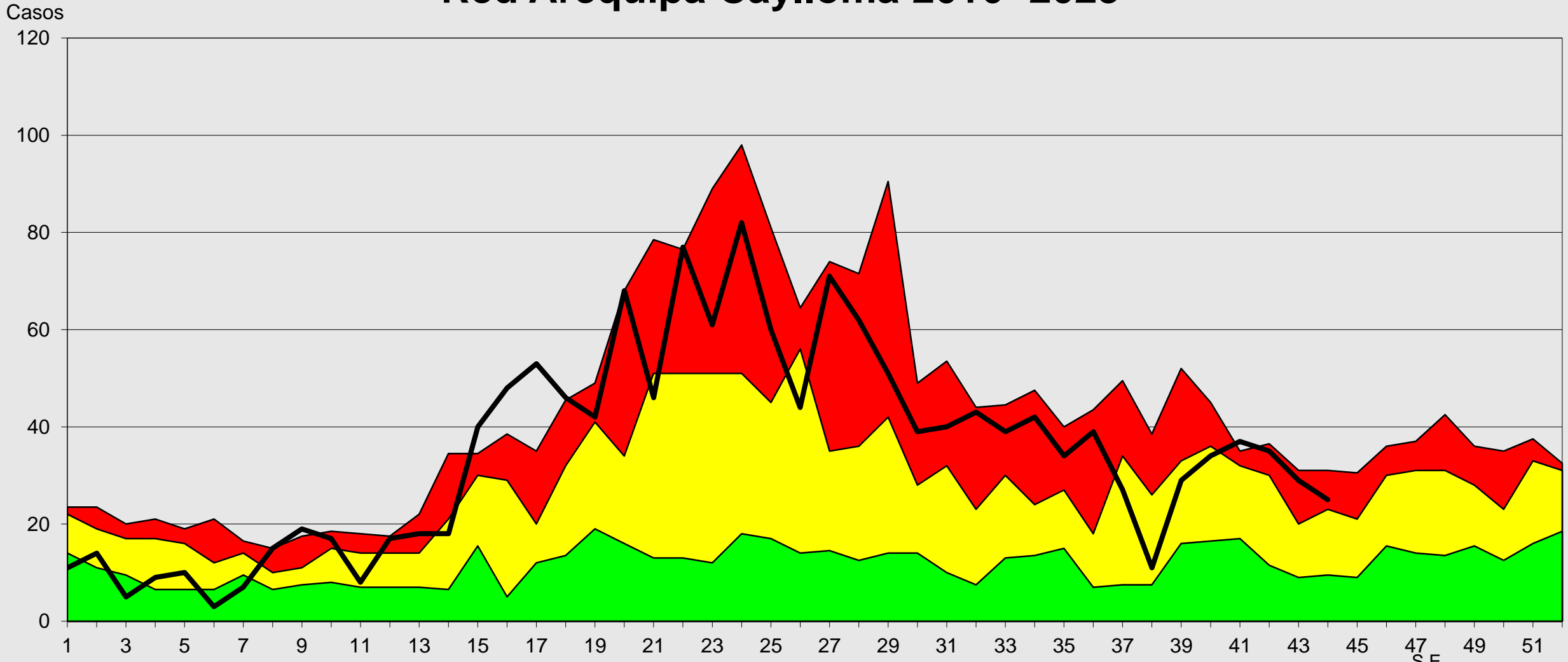

Fuente: Epi VEA RAC  
(\* ) A S.E. 44-2023





# Canal Endémico de IRAs < 5 Años

## Provincia Arequipa 2016- 2023\*

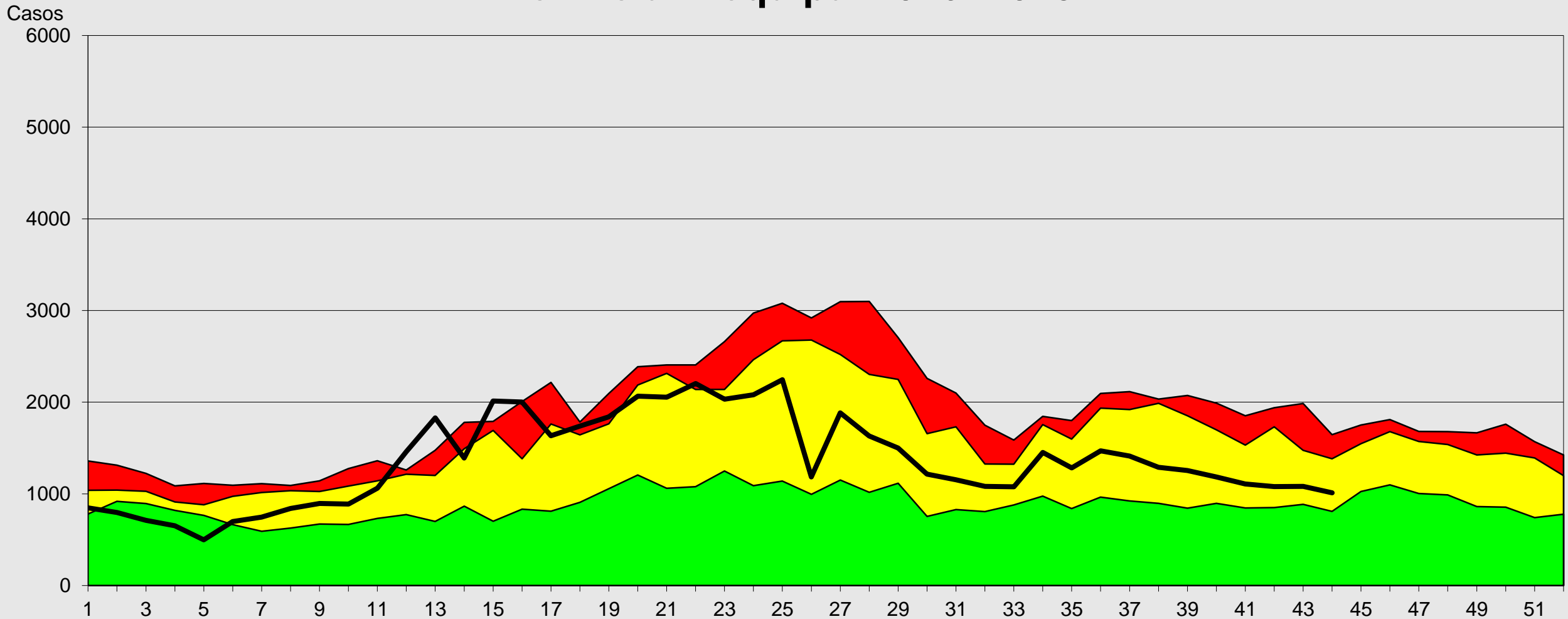

S.E

Fuente: Epi VEA RAC  
 (\*) A S.E 44-2023

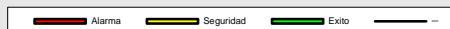





## Canal Endémico de IRAS < 5 Años Provincia Caylloma 2016- 2023\*

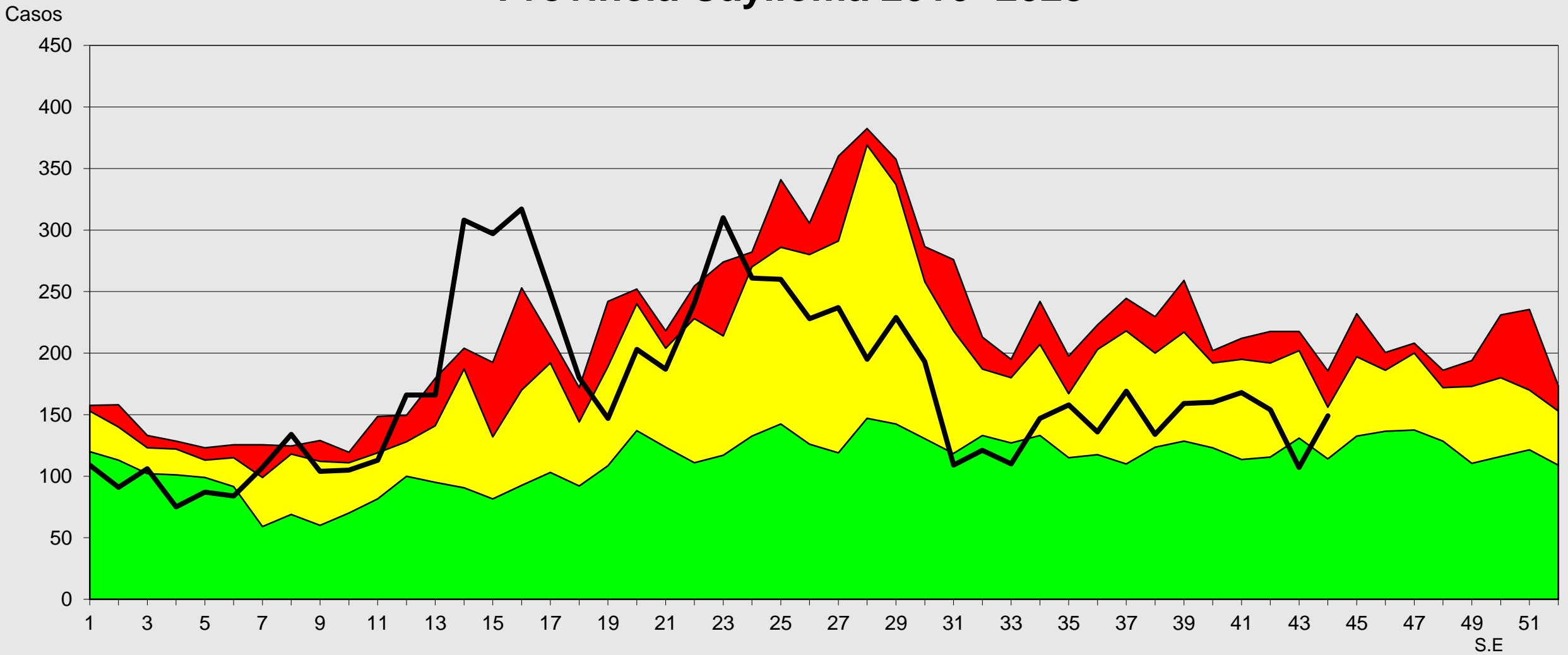

Fuente: Epi VEA RAC  
(\* ) A S.E 44-2023

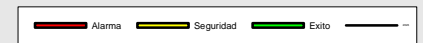



# Red de Salud Arequipa Caylloma



## Canal Endémico de Neumonías < 5 Años Provincia Arequipa 2016- 2023\*

Casos

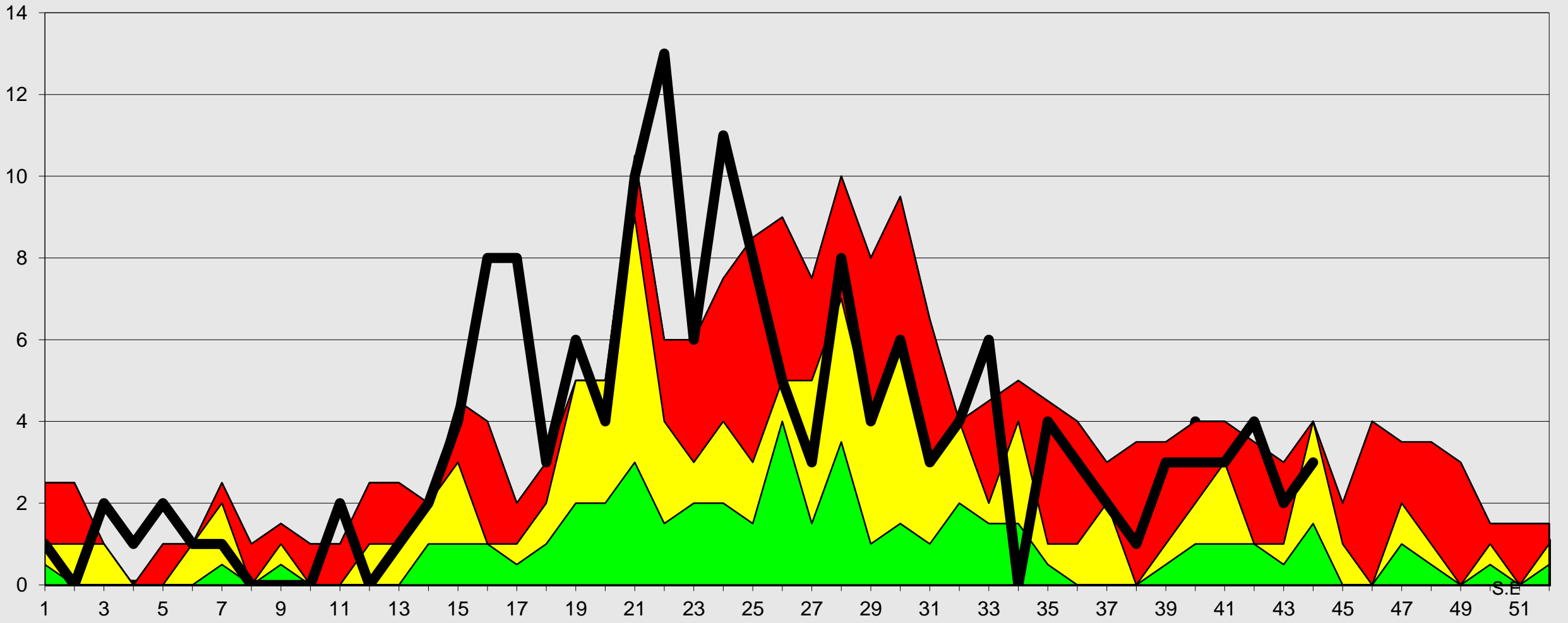

Fuente: EPI VEA RSAC

\* A SE 44-2023





# Canal Endémico de Neumonías < 5 Años Provincia Caylloma 2016- 2023\*

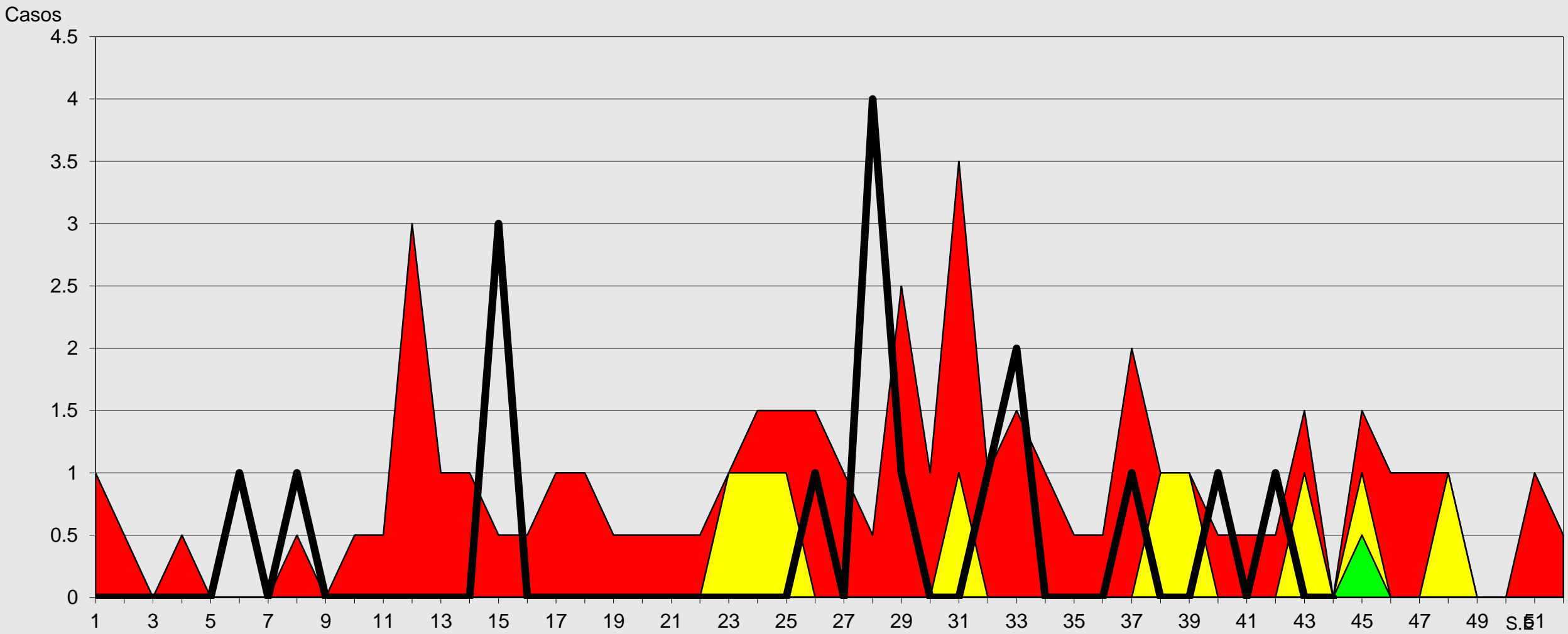

Fuente: Epi VEA RAC  
(\* ) A S.E 44-2023

Alarma Seguridad Exito



# Canal Endémico de IRAs > 5 Años Red Arequipa Caylloma 2016- 2023\*

Casos

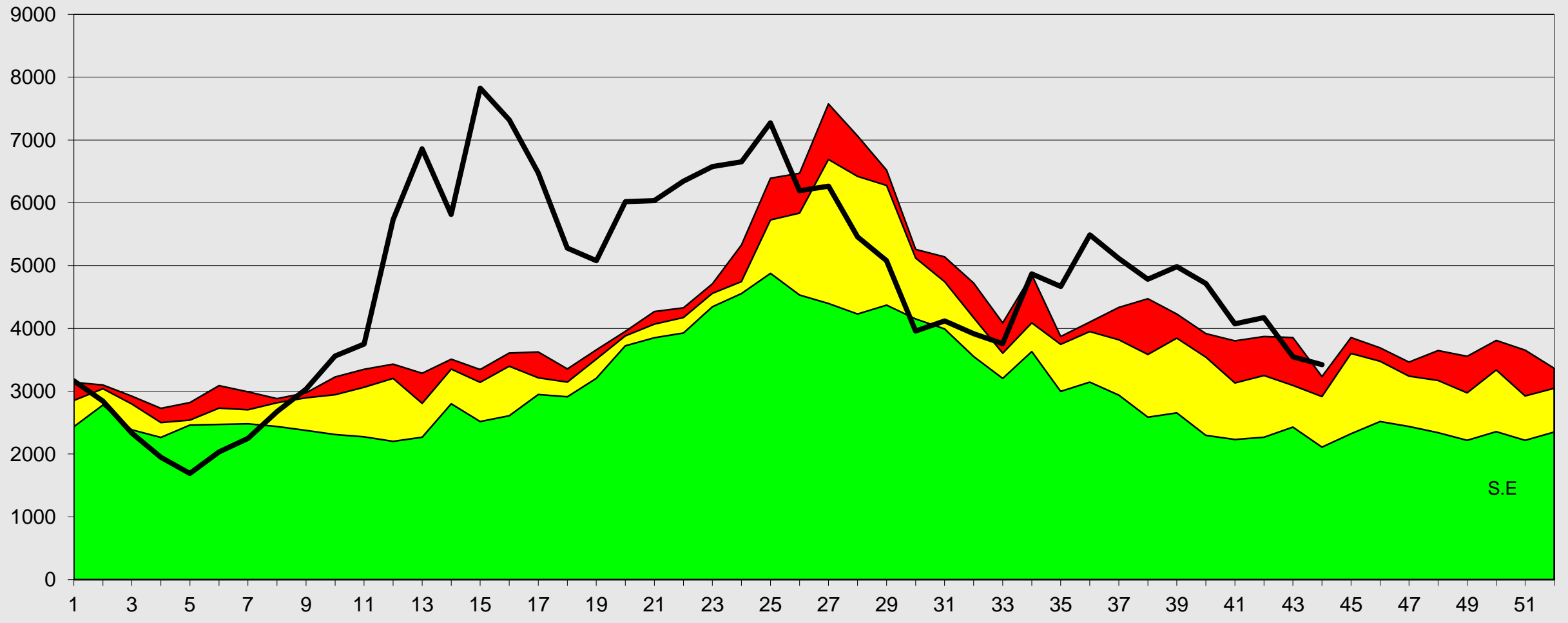

Fuente: Epi VEA RAC  
(\*) A S.E. 44- 2023



S.E



# Canal Endémico de Neumonías > 5 Años

## Red Arequipa Caylloma 2016 - 2023\*

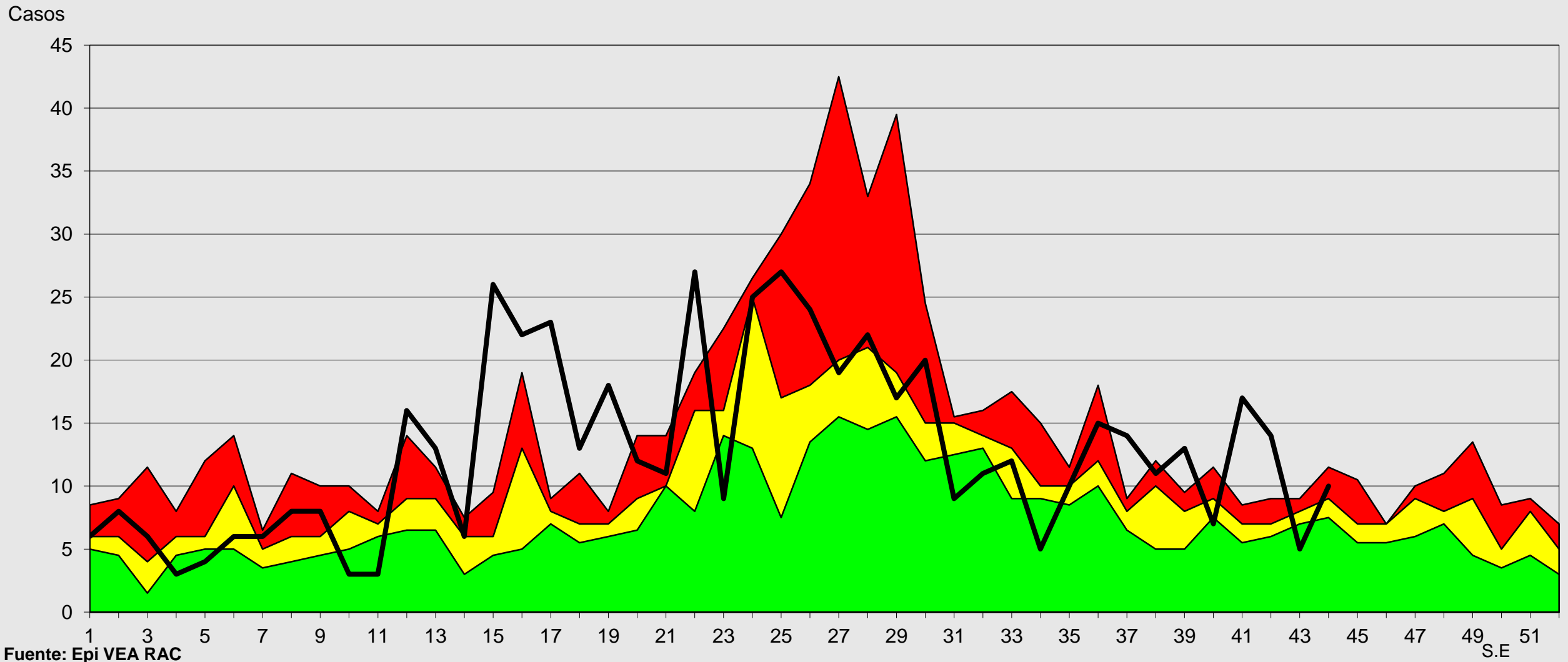

Fuente: Epi VEA RAC  
 (\*) A S.E. 44-2023





# Canal Endémico de SOB-ASMA > 5 AÑOS

## Red Arequipa Caylloma 2016- 2023\*

Casos

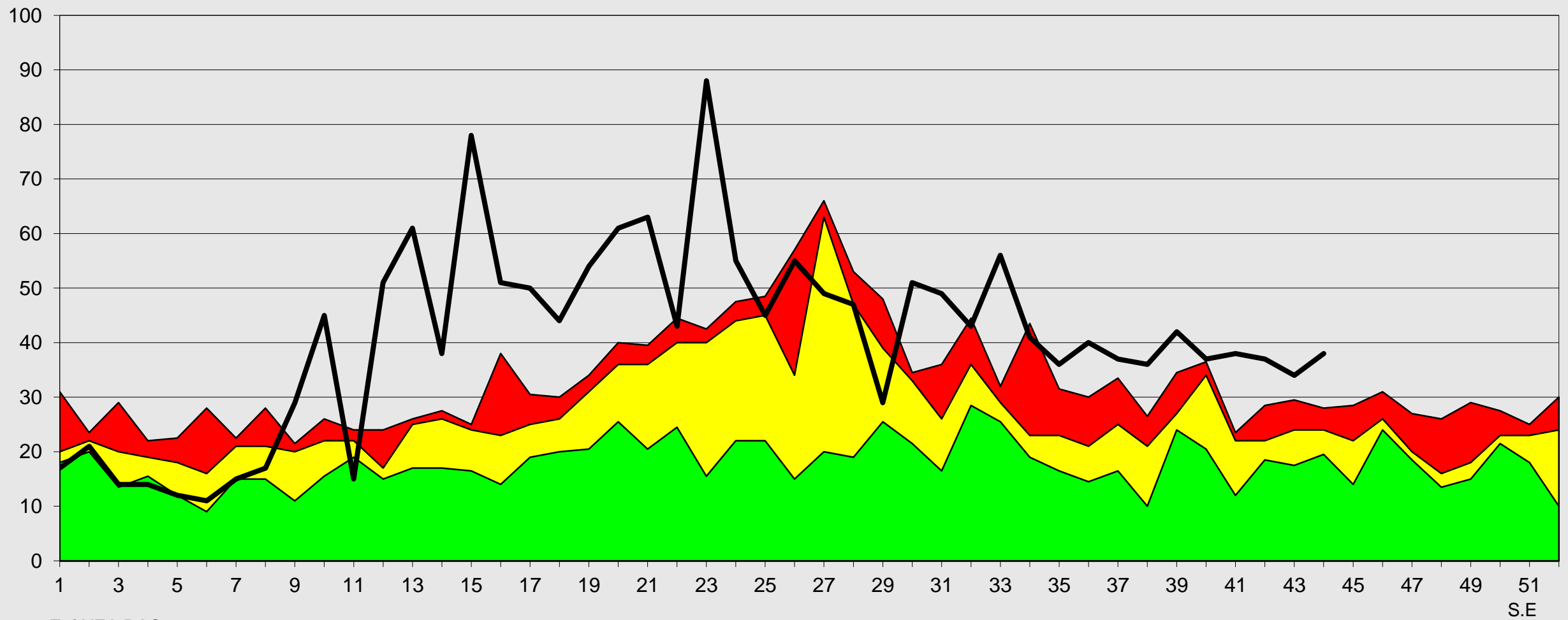

Fuente: Epi VEA RAC  
(\* ) A S.E. 44-2023





## Canal Endémico de IRAs > 5 Años Provincia Arequipa 2016- 2023\*

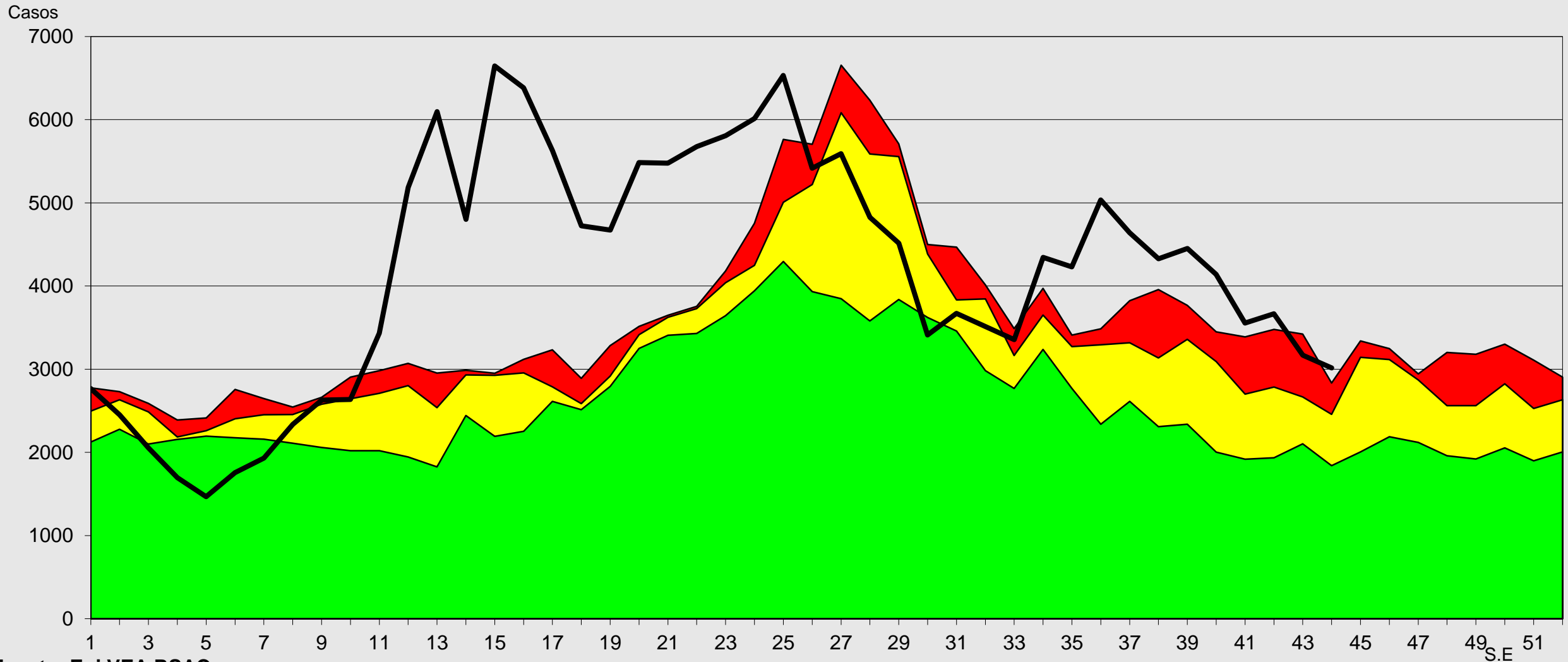

Fuente: Epi VEA RSAC  
(\*) A S.E. 44-2023

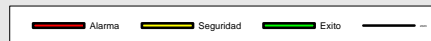



# Red de Salud Arequipa Caylloma



## Canal Endémico de IRAs > 5 Años Provincia Caylloma 2016- 2023\*

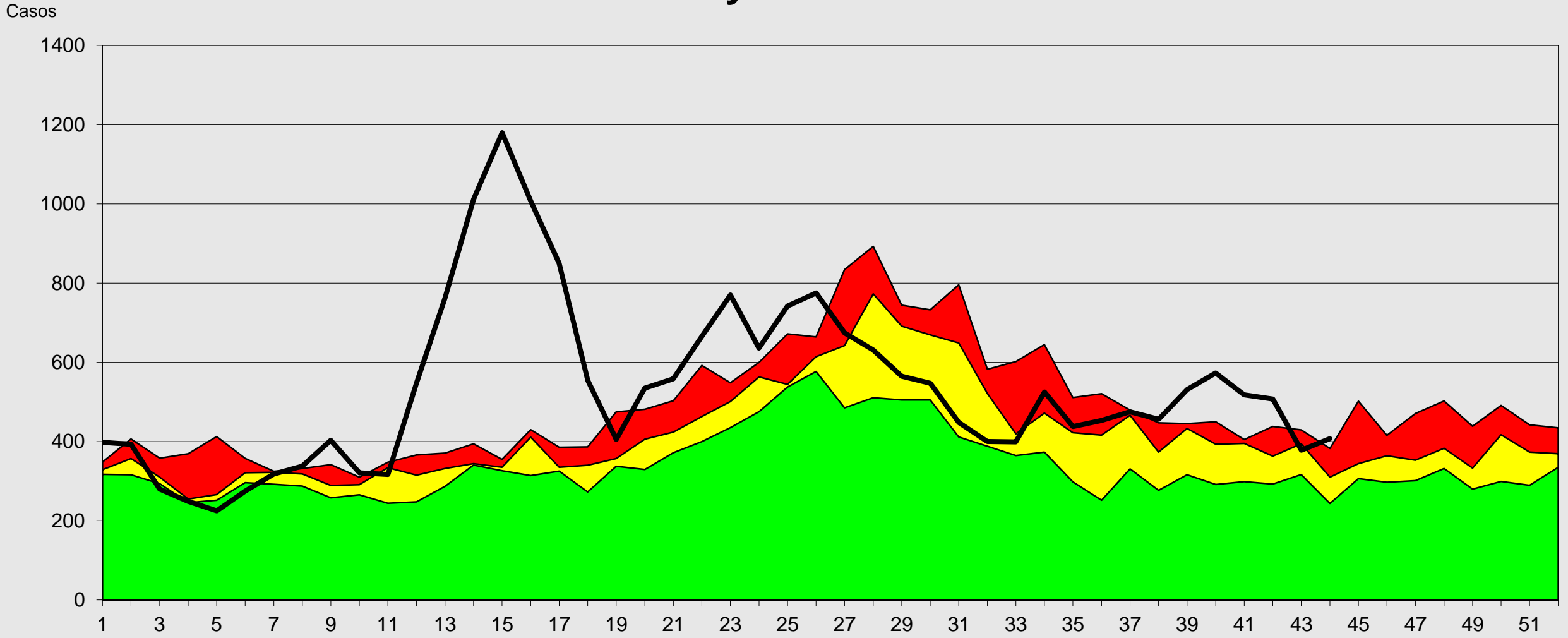

Fuente: Epi VEA RAC  
(\* ) A S.E. 44-2023

Alarma Seguridad Sin

S.E





# Canal Endémico de Neumonías > 5 Años

## Provincia Arequipa 2016- 2023\*

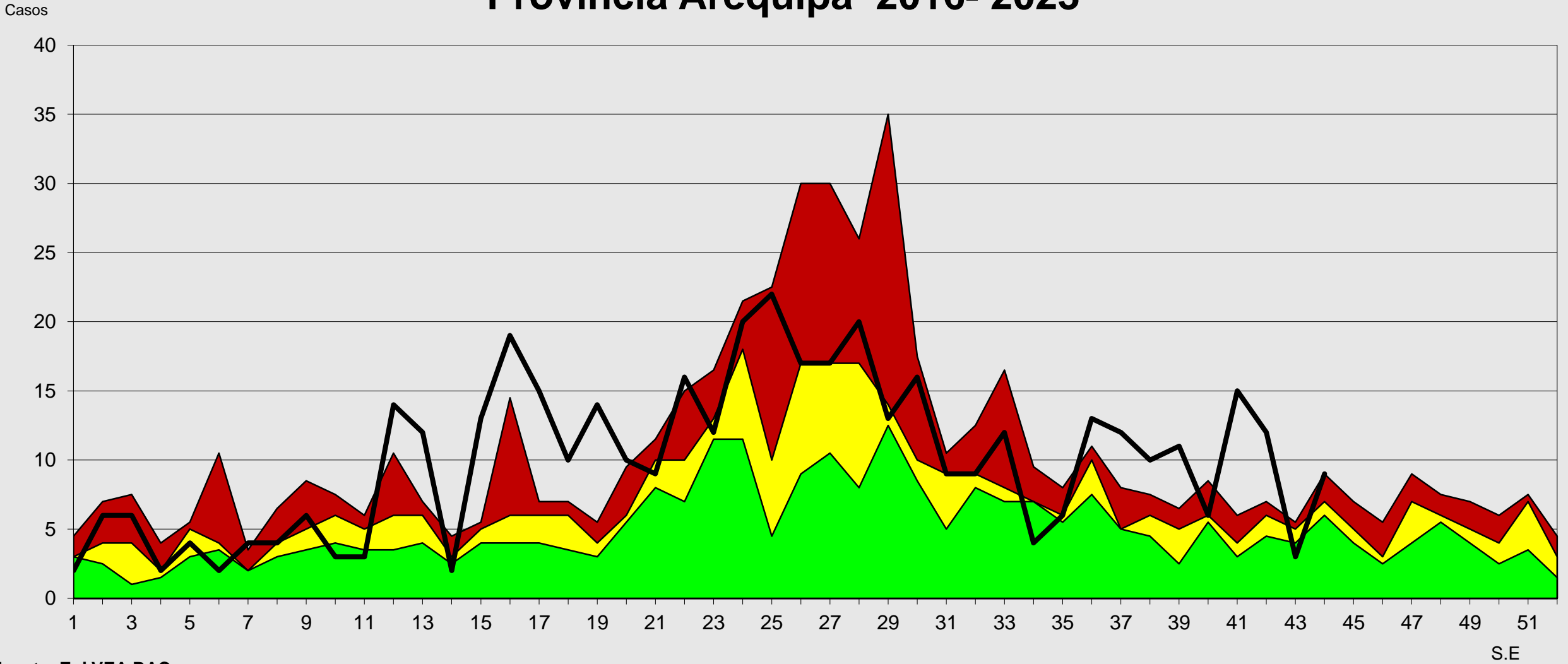

Fuente: Epi VEA RAC  
 (\*) A S.E 44- 2023

<span style="color: red;">■</span> Alarma	<span style="color: yellow;">■</span> Seguridad	<span style="color: green;">■</span> Exito	<span style="color: black;">—</span> Total
---	---	--	--



# Canal Endémico de Neumonías > 5 Años

## Provincia Caylloma 2016- 2023\*

Casos

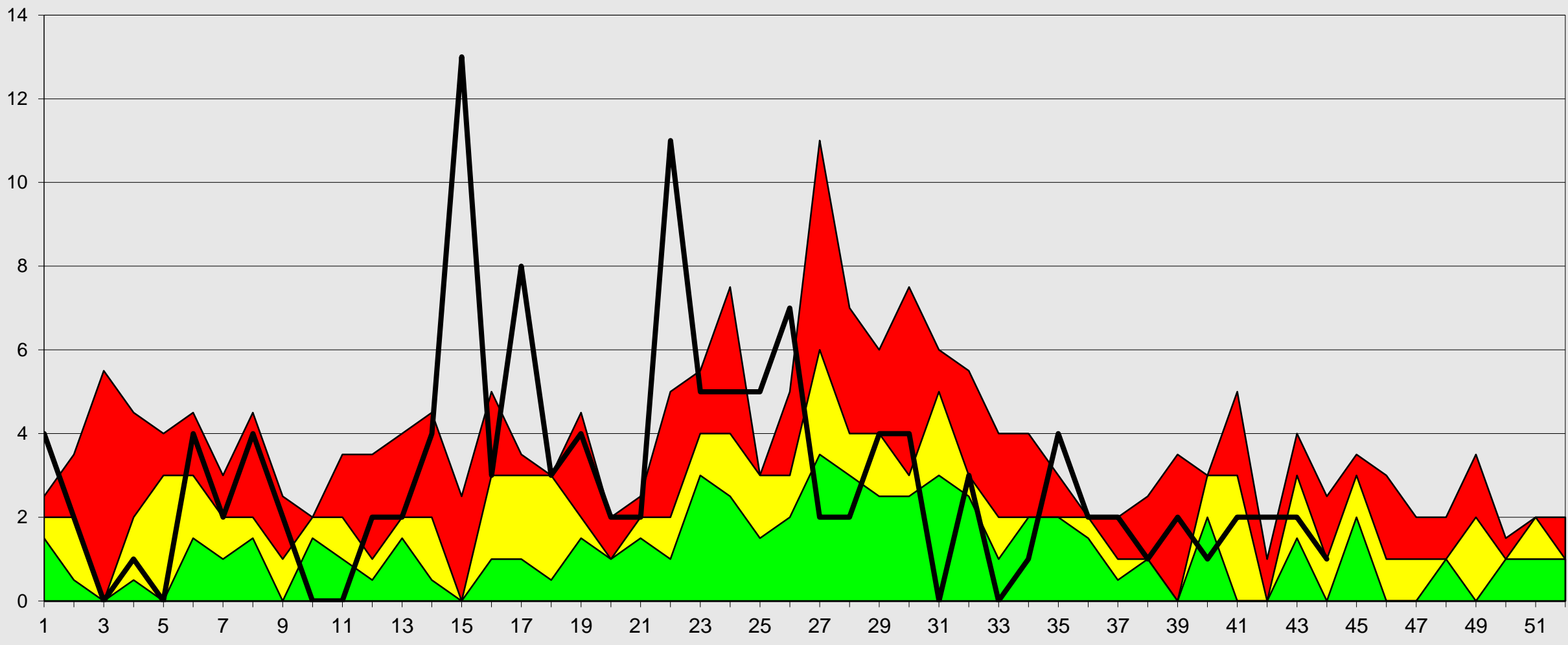

Fuente: Epi VEA RAC  
(\* ) A S.E 44-2023.





# Canal Endémico de Edas Acuosas < 5 Años Red Arequipa Caylloma 2016- 2023\*

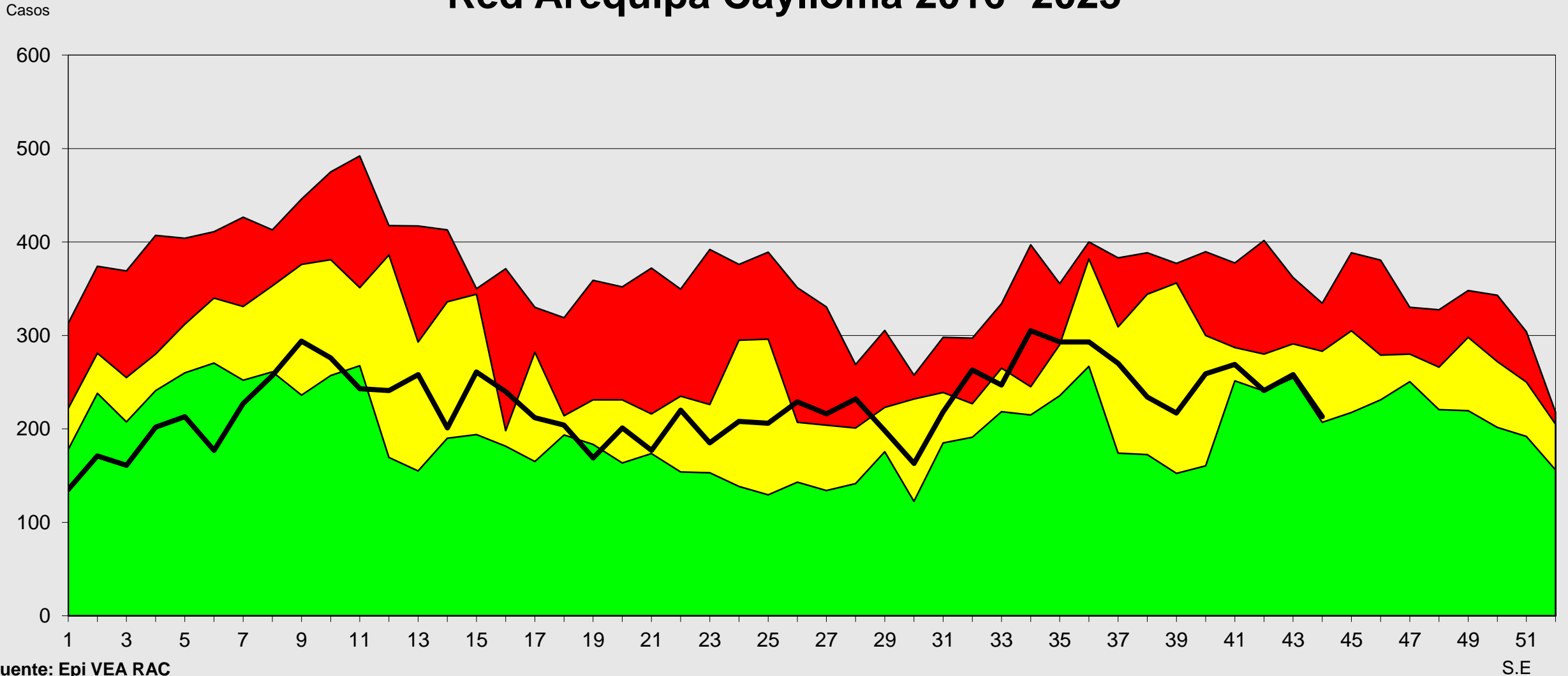

Fuente: Epi VEA RAC  
(\* ) A S.E. 44-2023

Alarma Seguridad Exito

S.E



# Red de Salud Arequipa Caylloma

## Canal Endémico de Edas Disentéricas < 5 Años Red de Salud Arequipa Caylloma 2016- 2023\*

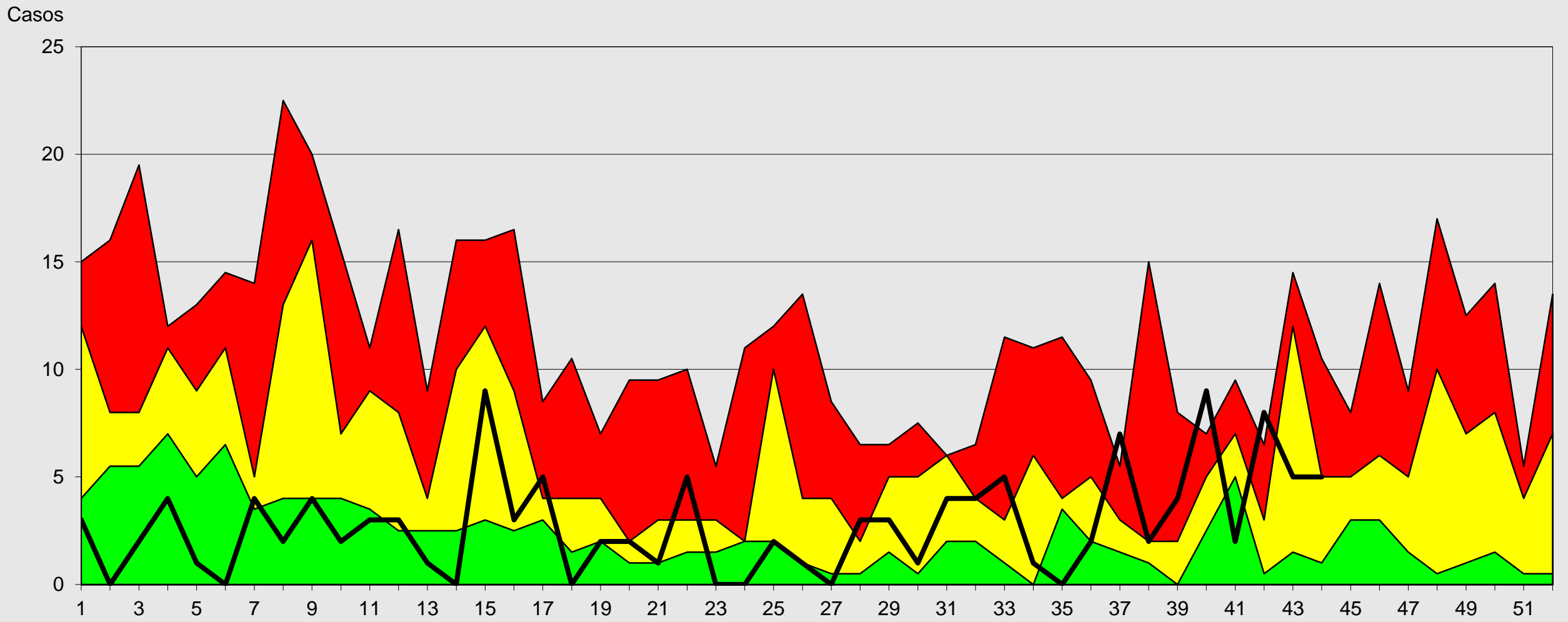

Fuente: Epi VEA  
(\* ) A S.E. 44-2023





# Canal Endémico de Edas Acuosas < 5 Años Provincia Arequipa 2016- 2023\*

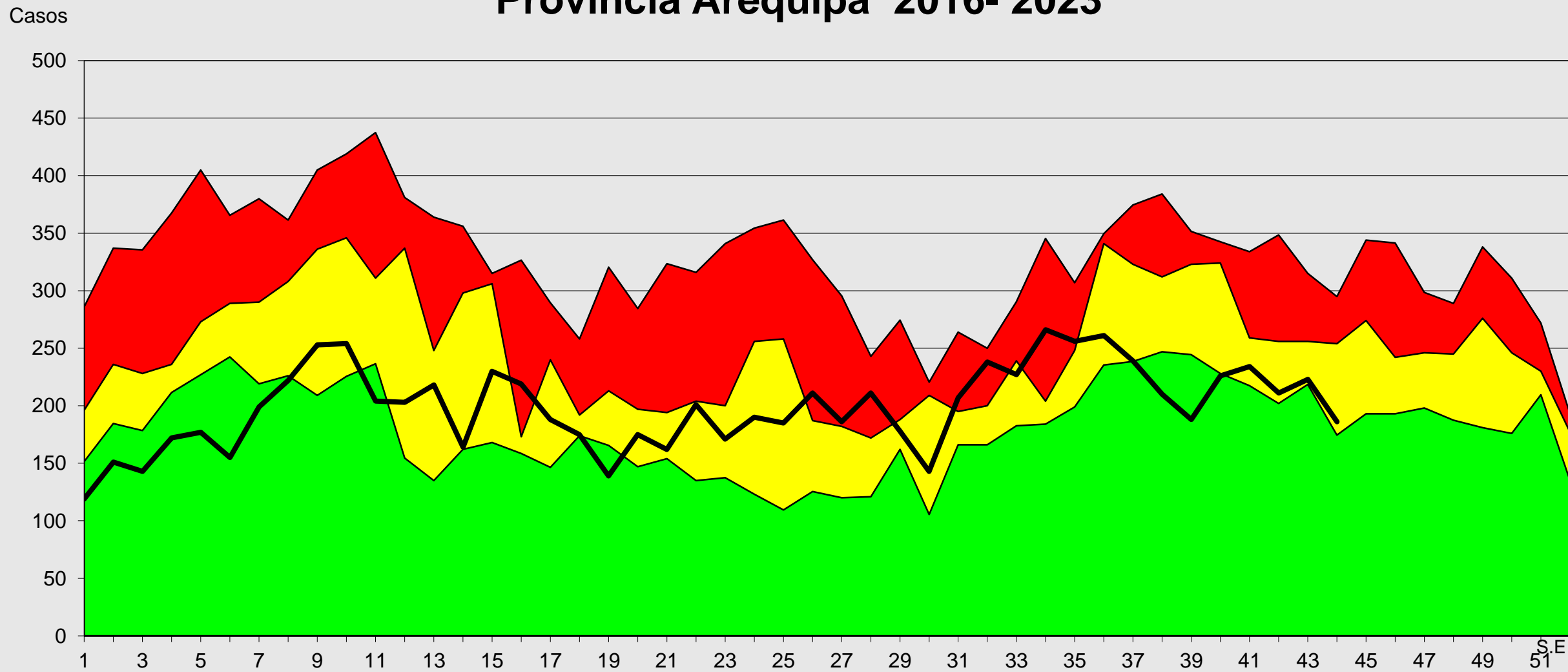

Fuente: Epi VEA RAC  
(\* ) A.S.E 44-2023

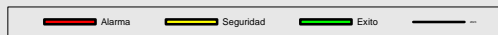



# Canal Endémico de Edas Acuosas < 5 Años Provincia Caylloma 2016- 2023\*

Casos

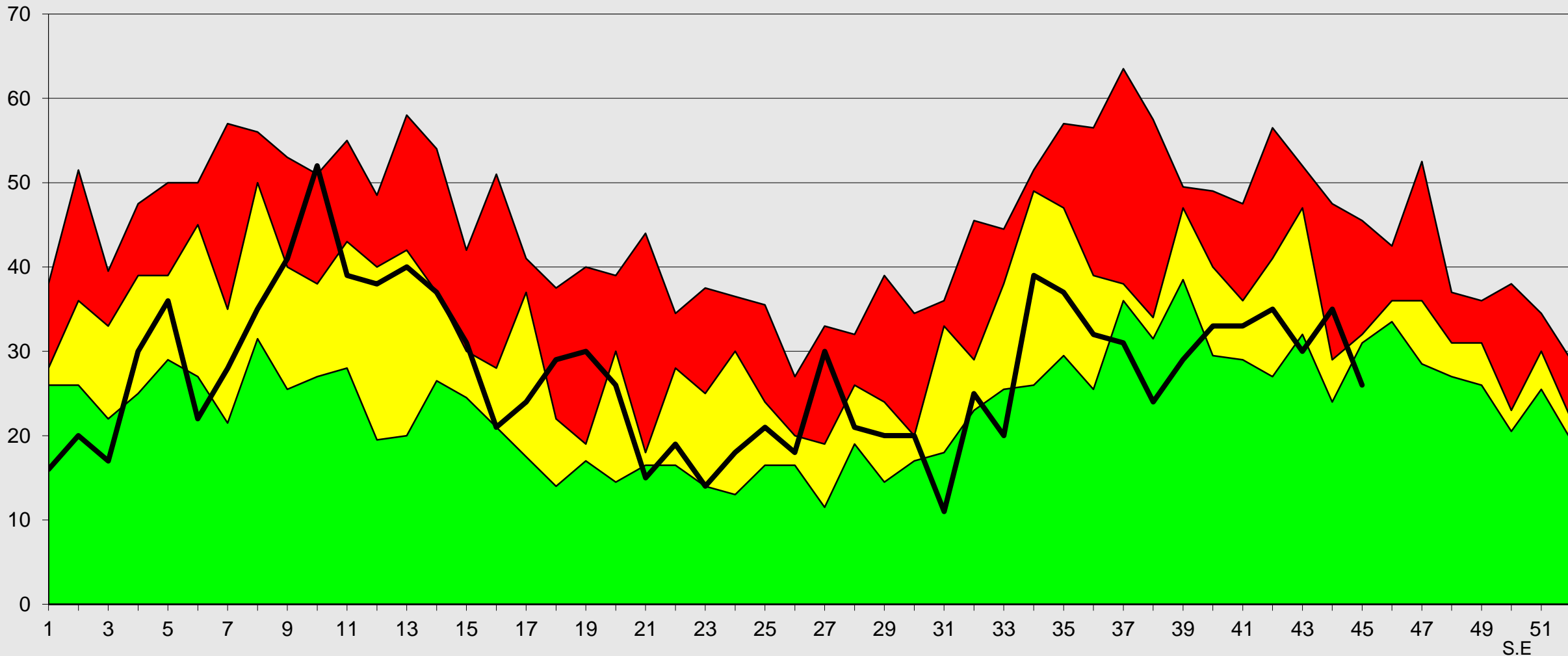

Fuente: Epi VEA RAC

(\*) A S.E. 44-2023

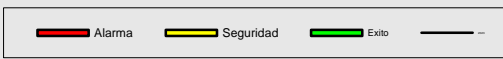



# Canal Endémico de Edas Mayores de 5 Años Red Arequipa Caylloma 2016- 2023\*

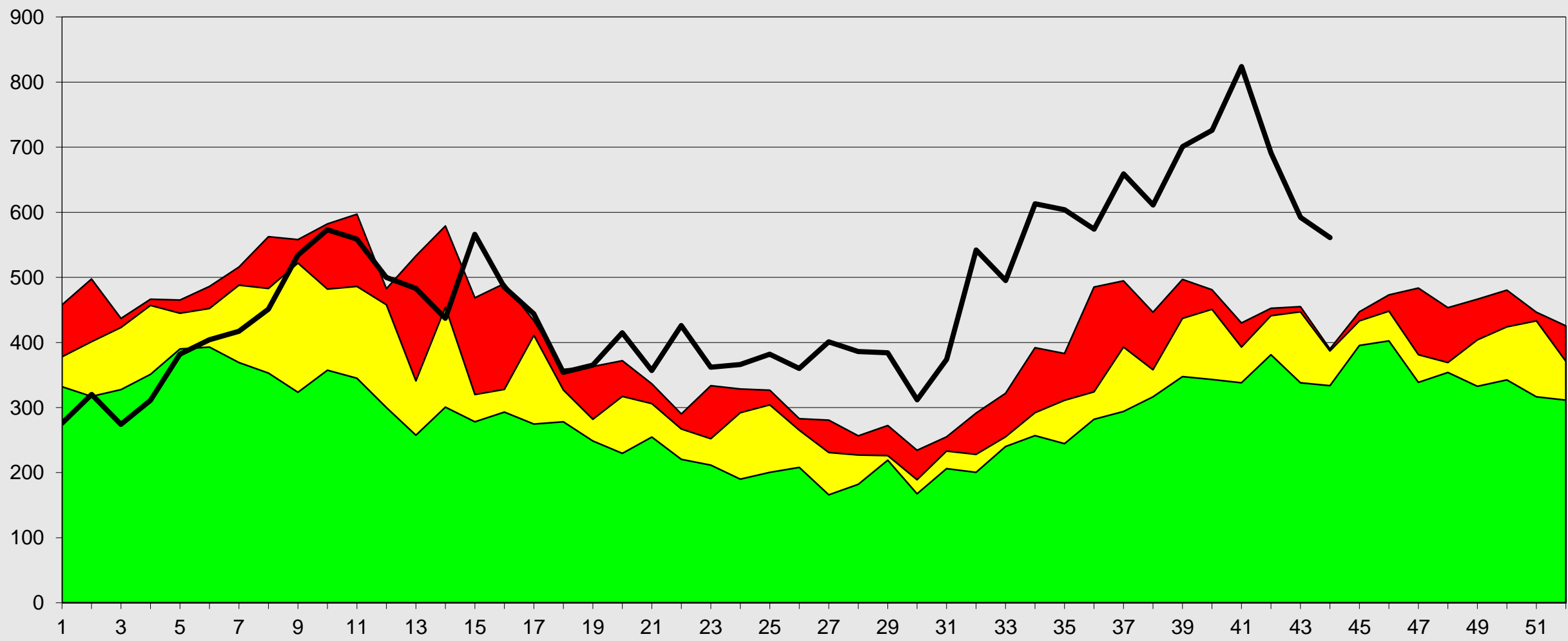

Fuente: Epi VEA RAC  
(\* ) A S.E. 44-2023





## Canal Endémico de Edas Mayores de 5 Años Provincia Arequipa 2016- 2023\*

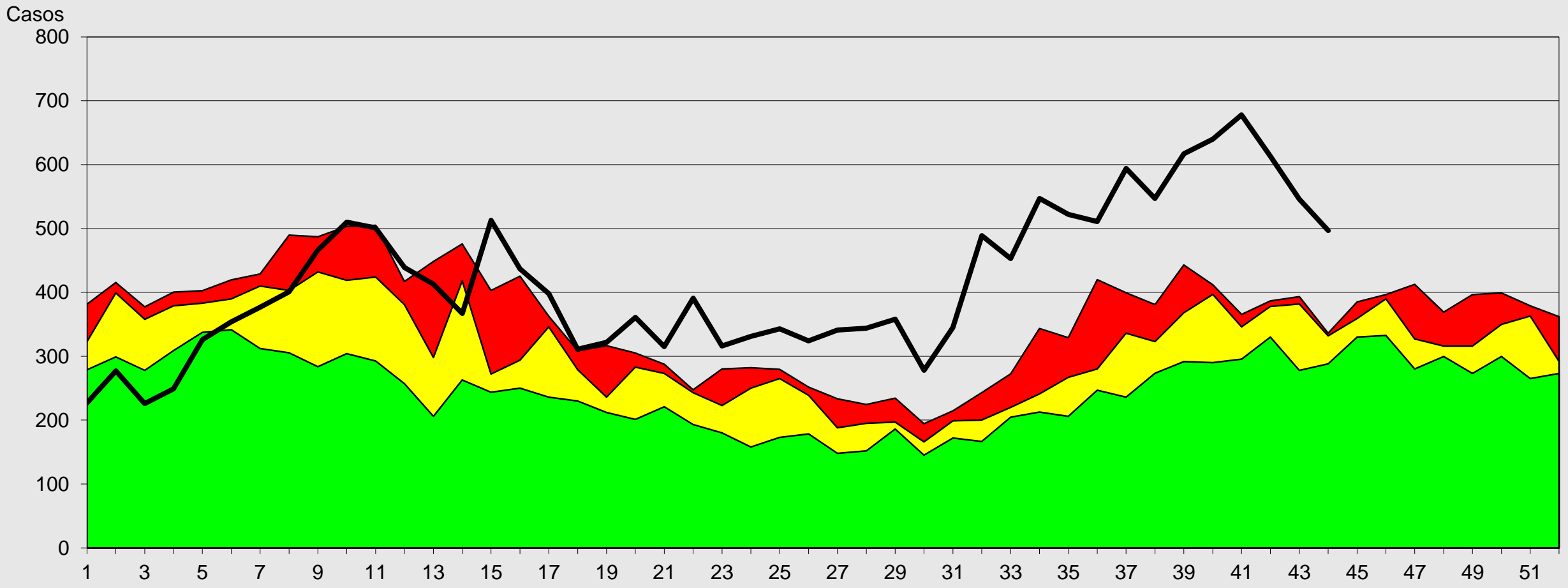

Fuente: Epi VEA RAC  
(\* ) A S.E. 44-2023



S.E





# Red de Salud Arequipa Caylloma

## Canal Endémico de Edas Mayores de 5 Años Provincia Caylloma 2016- 2023\*

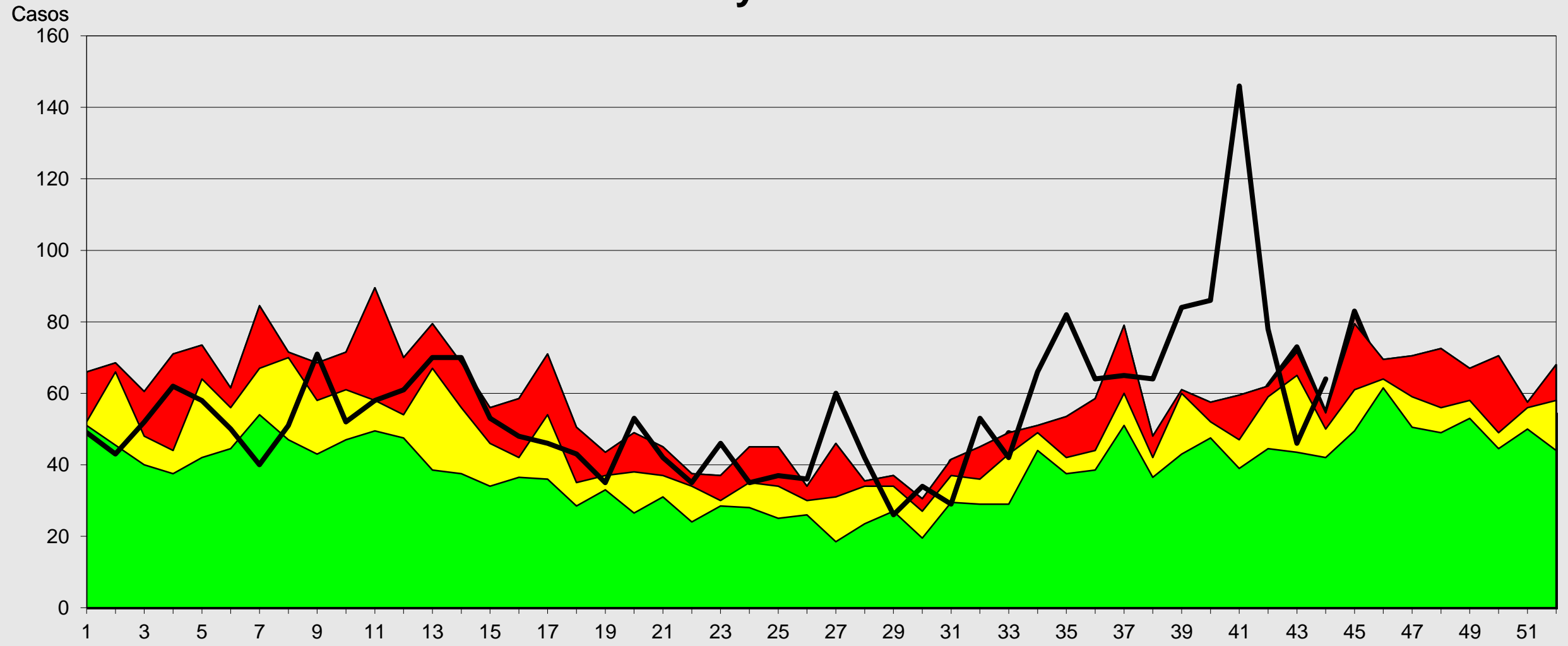

Fuente: Epi VEA RAC

(\*) A S.E. 44-2023

Seguridad Alarma Exito

S.E



# Red de Salud Arequipa Caylloma

## Canal Endémico notificación de casos sospechosos de Sarampión-Rubéola

### Red Arequipa Caylloma 2016 - 2023\*

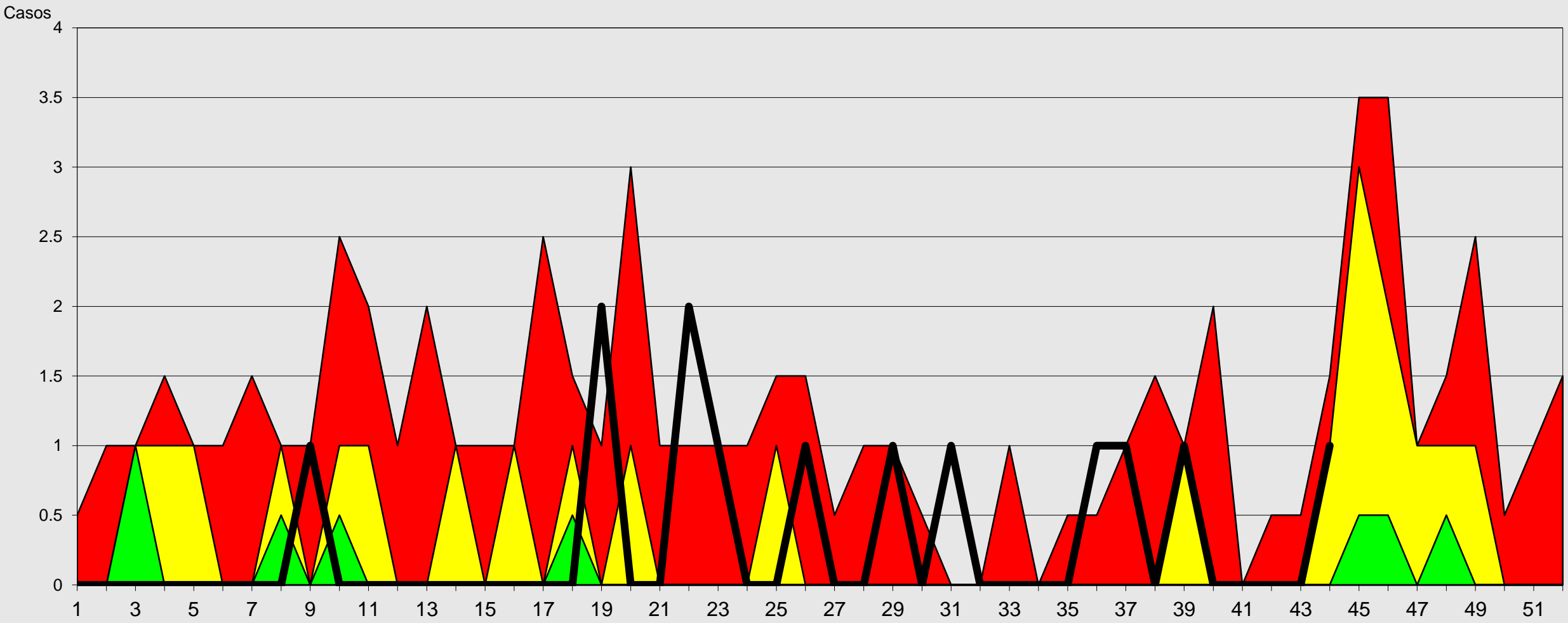

Fuente: Epi VEA RAC  
 (\*) A S.E 44-2023





# Canal Endémico de Mordedura de Perro

## Red Arequipa Caylloma 2016-2023\*

Casos

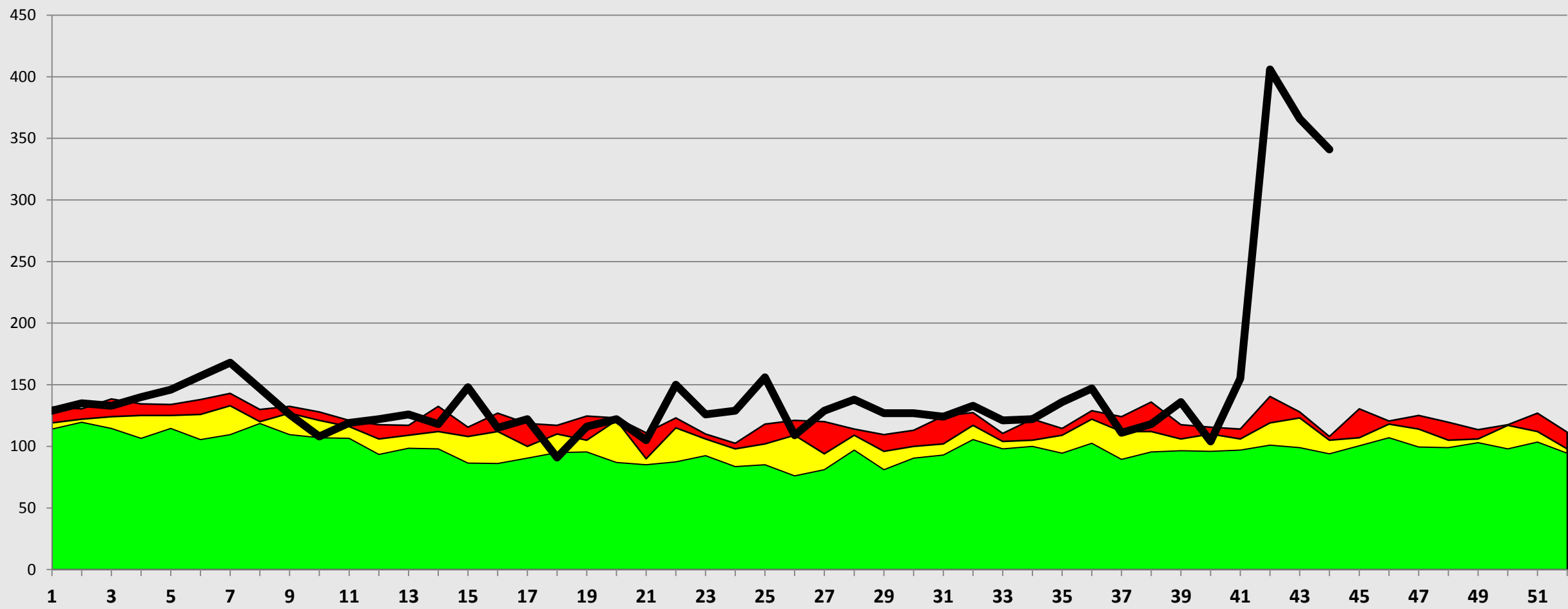

Fuente: Epi VEA RAC  
(\* ) A S.E. 44-2023

Alarma Seguridad Salud



# Red de Salud Arequipa Caylloma

## Casos notificados de conjuntivitis Red Arequipa Caylloma semanas 01 a 44- 2023

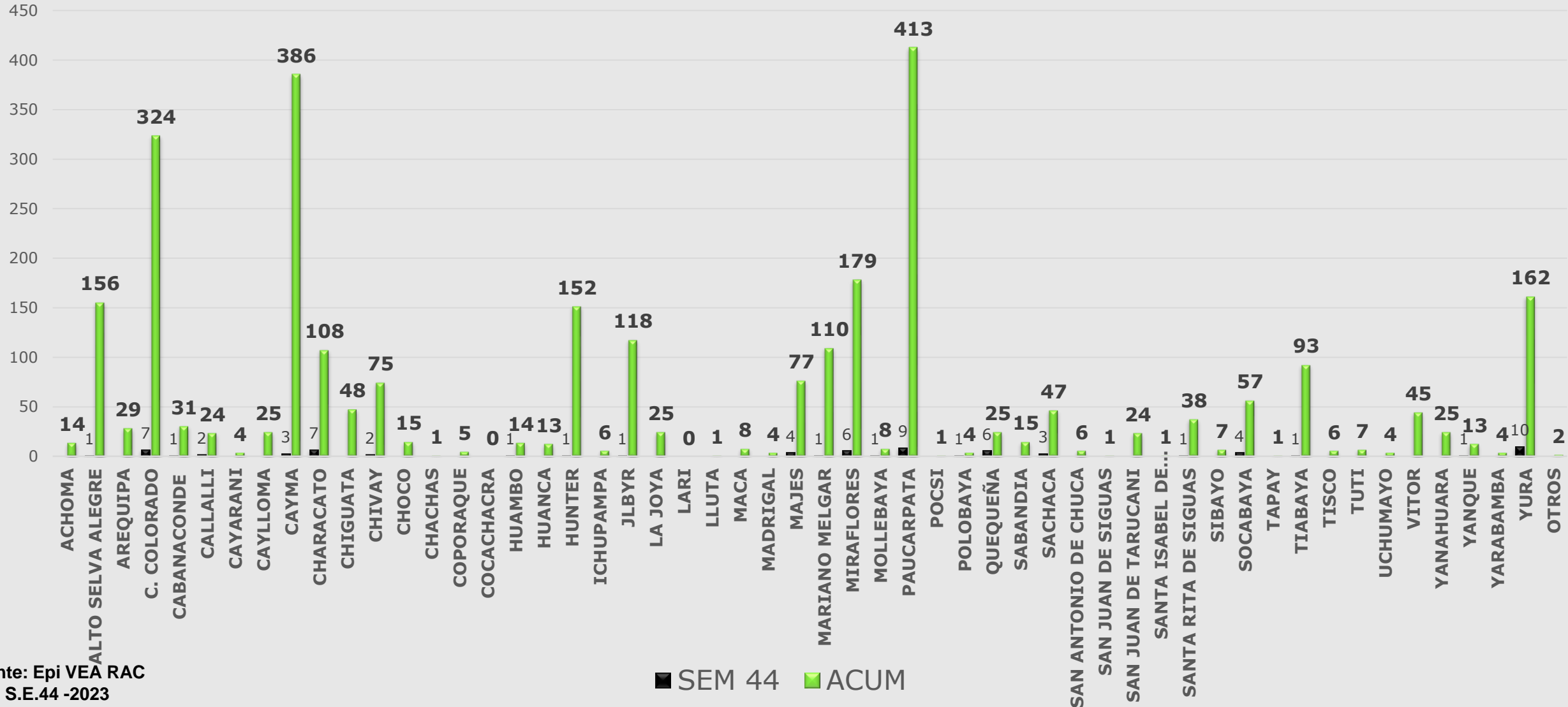

Fuente: Epi VEA RAC  
(\* ) A S.E.44 -2023



## Casos notificados de Mordeduras de perro/gato Red Arequipa Caylloma semana 01 a 44- 2023

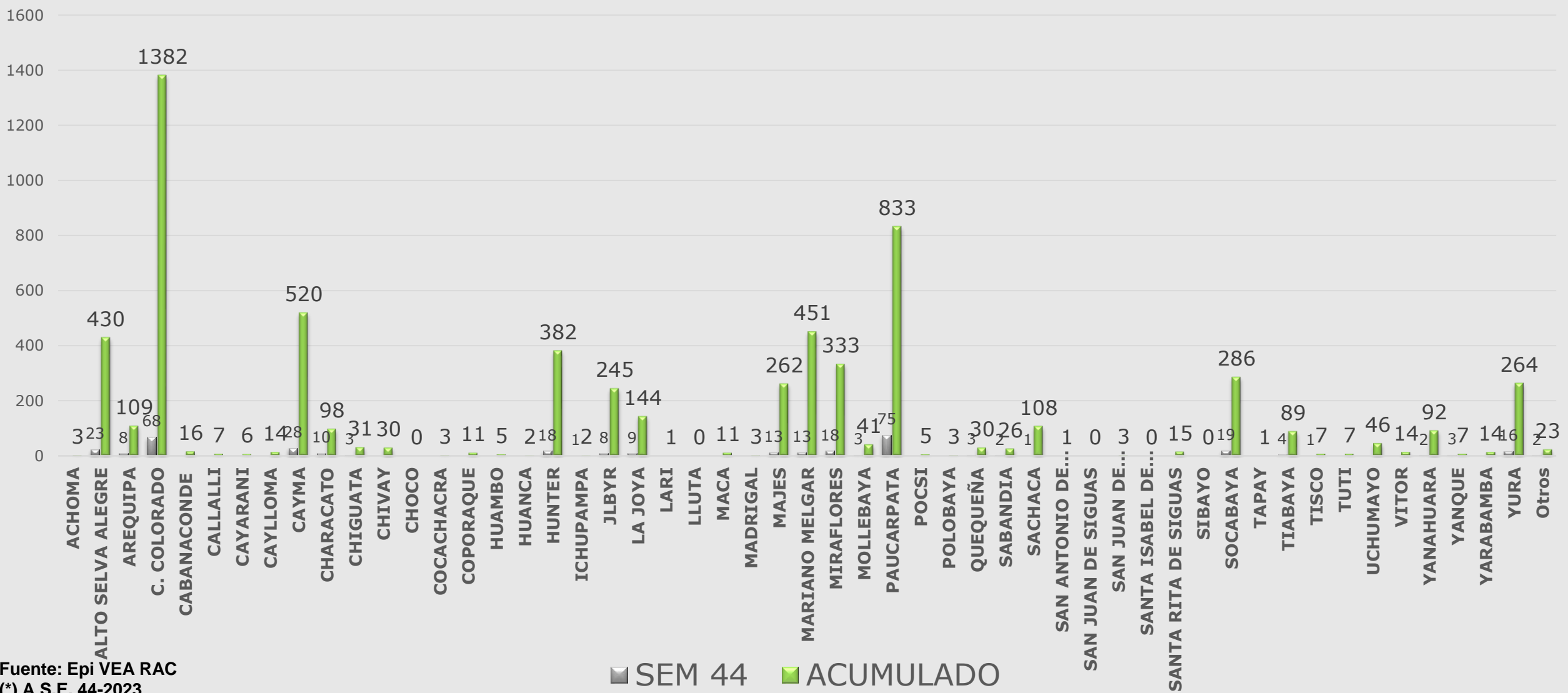

Fuente: Epi VEA RAC  
(\* ) A S.E. 44-2023



## Casos notificados de Hipertensión Arterial Red Arequipa Caylloma S.E. 01 a 44- 2023

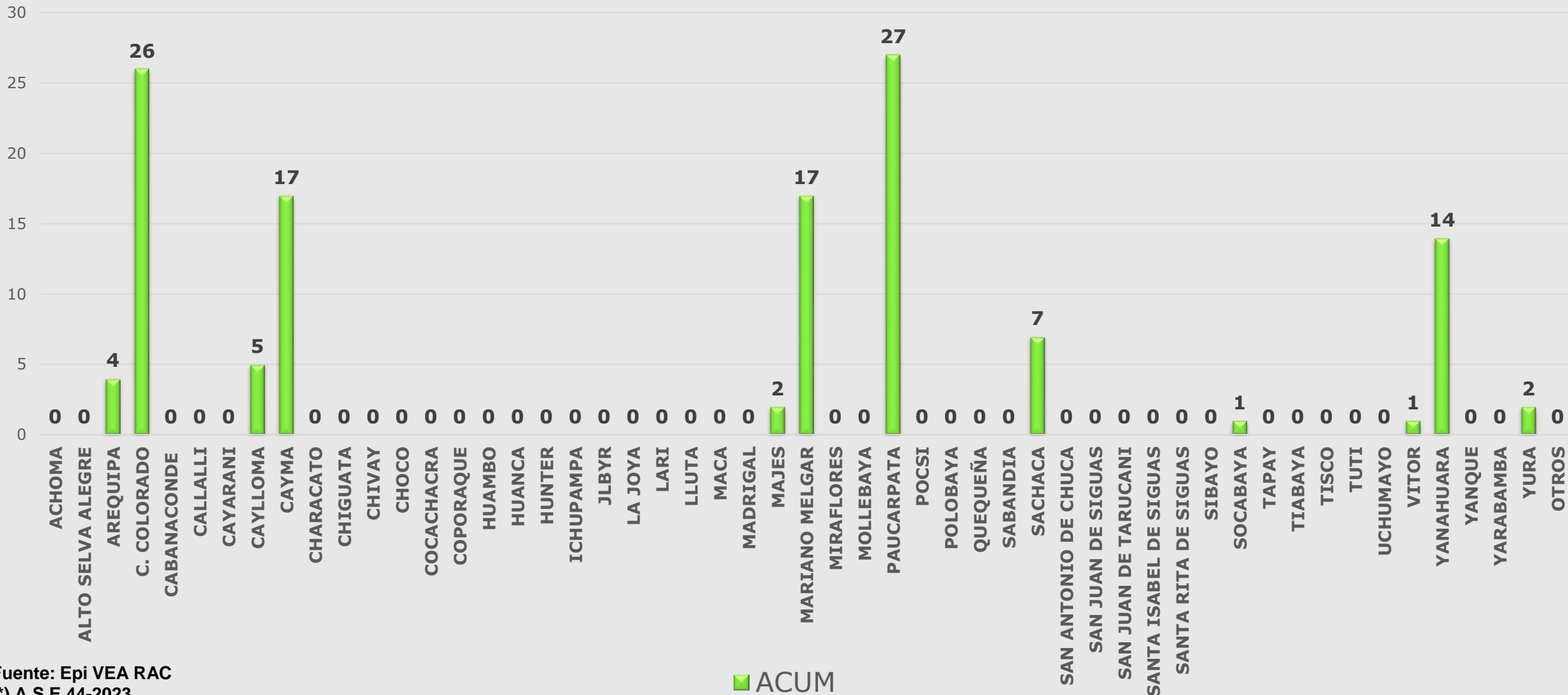

Fuente: Epi VEA RAC  
(\* ) A S.E.44-2023

■ ACUM



# Red de Salud Arequipa Caylloma

## Casos Notificados de Tuberculosis Red Arequipa Caylloma semanas 01 a 44-2023

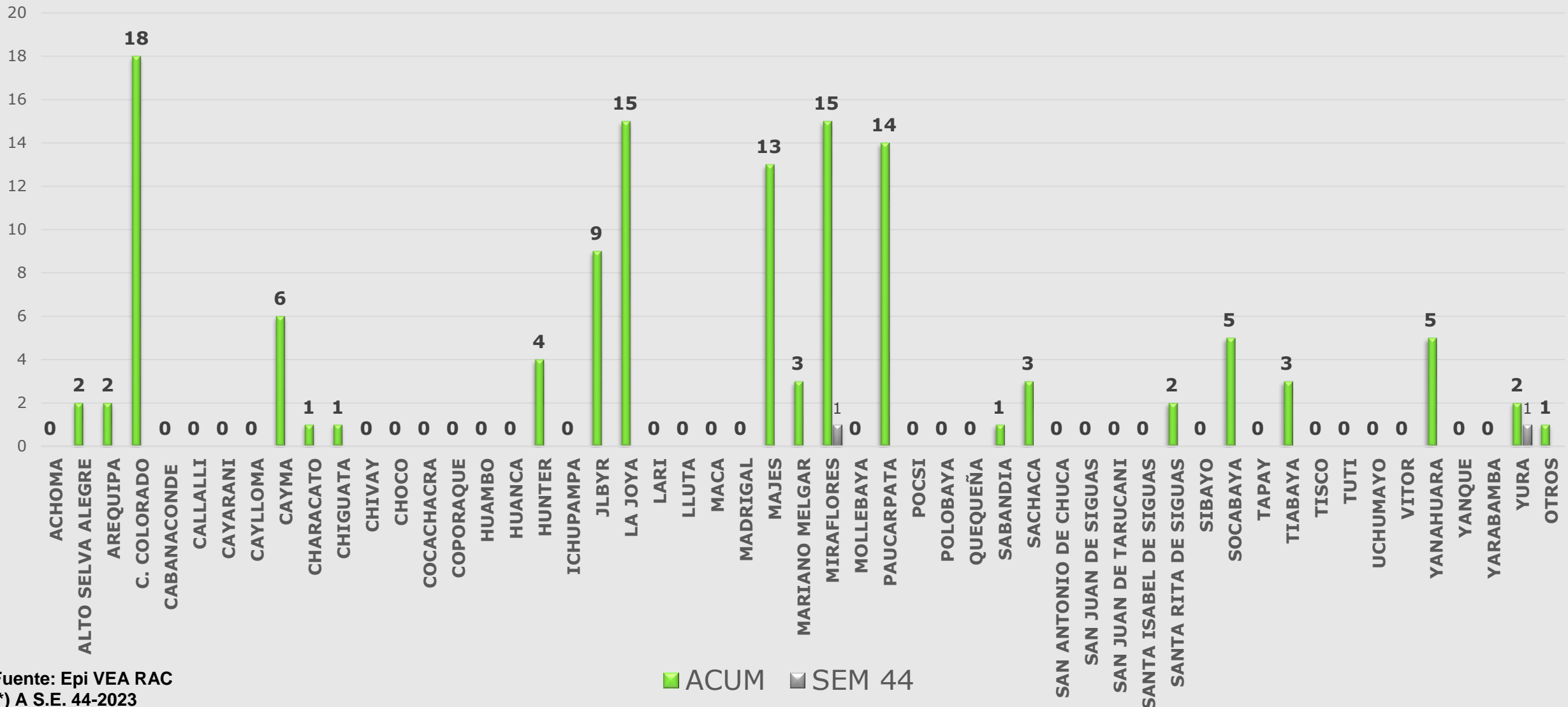

Fuente: Epi VEA RAC  
(\* ) A S.E. 44-2023



# Red de Salud Arequipa Caylloma

## Casos Notificados de Sifilis, Red Arequipa Caylloma semana 01 a 44-2023

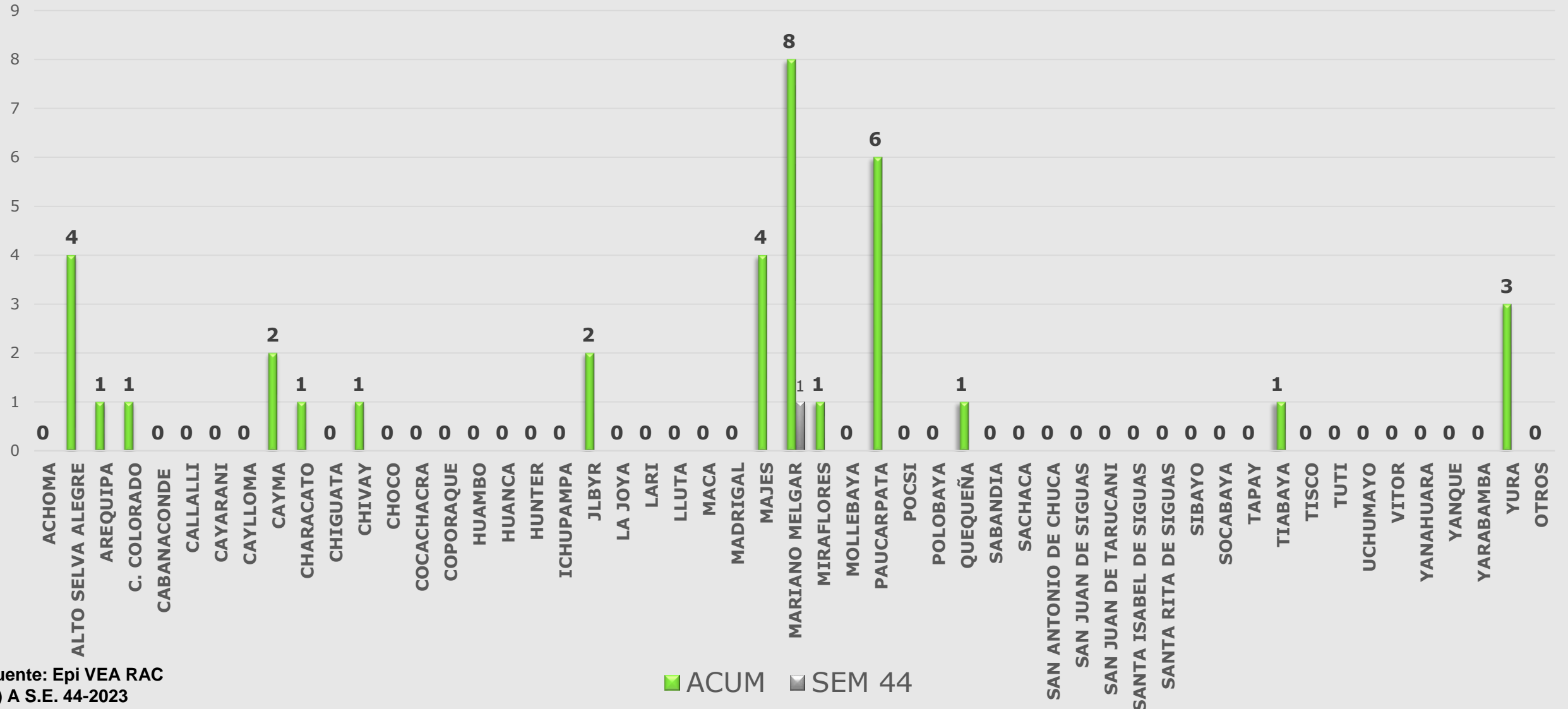

Fuente: Epi VEA RAC  
(\* ) A S.E. 44-2023





## Casos notificados de VIH Red Arequipa Caylloma semanas 01 a 44-2023

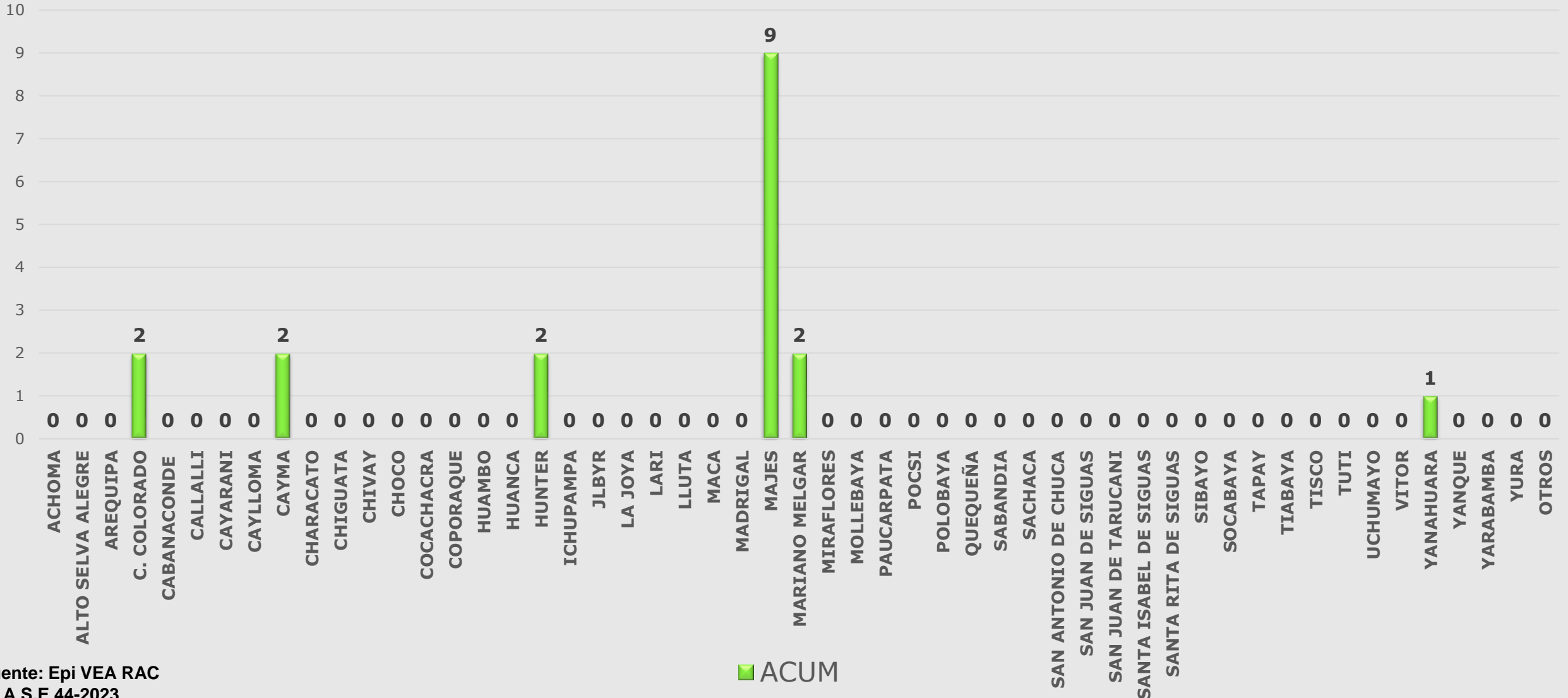

Fuente: Epi VEA RAC  
(\* ) A S.E 44-2023



# Red de Salud Arequipa Caylloma

Casos notificados de Violencia Familiar Red Arequipa Caylloma  
semanas 01 a 44- 2023

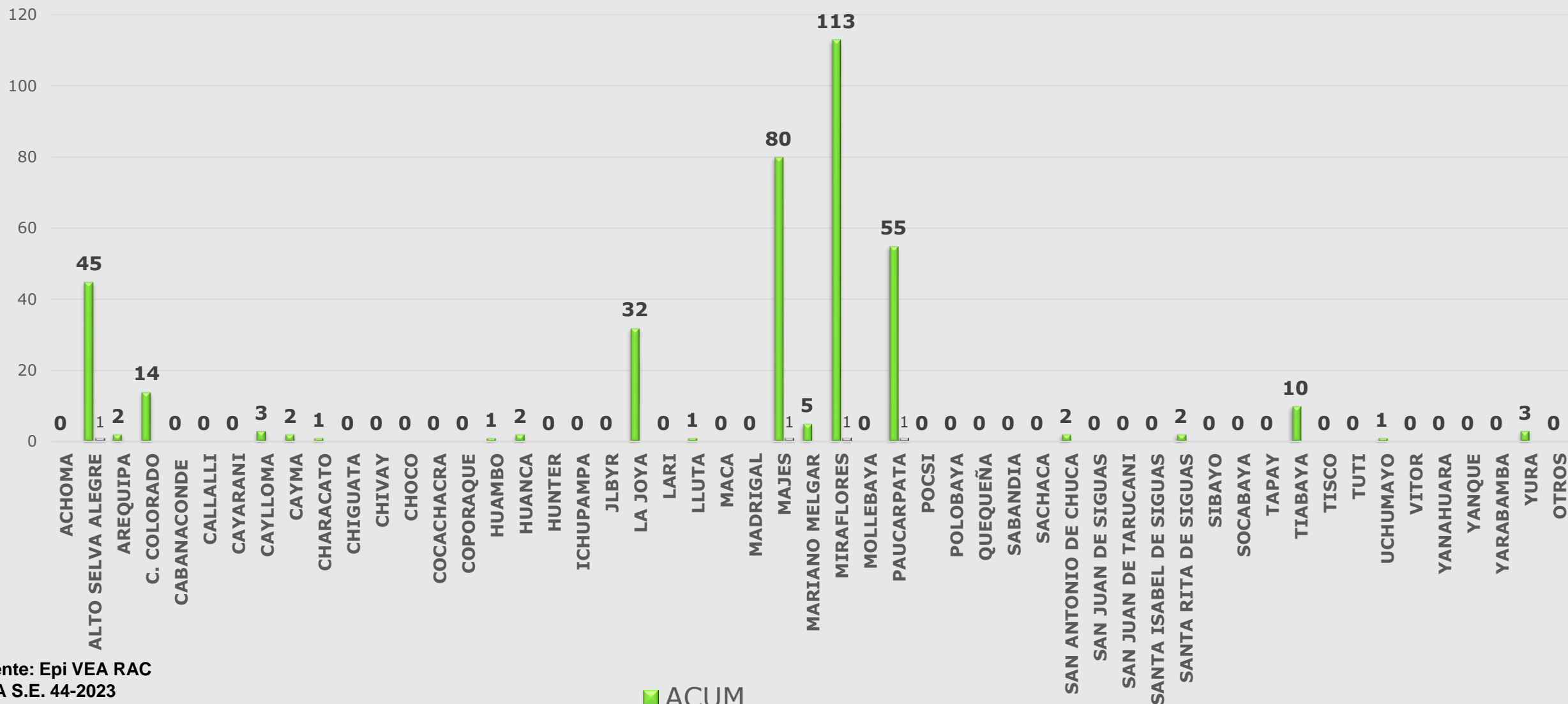

Fuente: Epi VEA RAC  
(\* ) A S.E. 44-2023

■ ACUM



# Red de Salud Arequipa Caylloma

## Casos notificados por Accidentes de Tránsito Red Arequipa Caylloma semanas 01 a 44 -2023

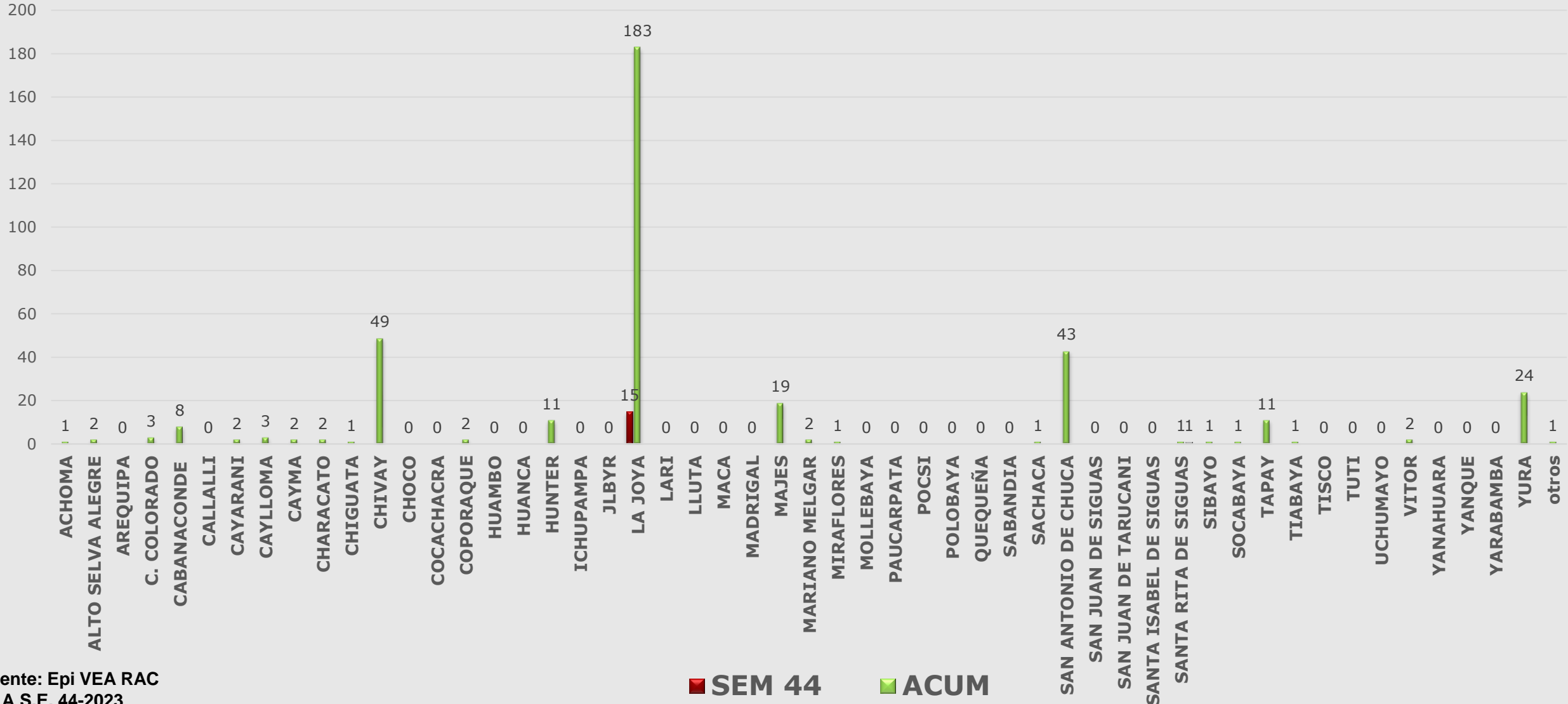

Fuente: Epi VEA RAC  
 (\*) A S.E. 44-2023



## Casos notificados por Intoxicación por plaguicidas u organos fosforados, Red Arequipa Caylloma Semana 1 a 44 -2023

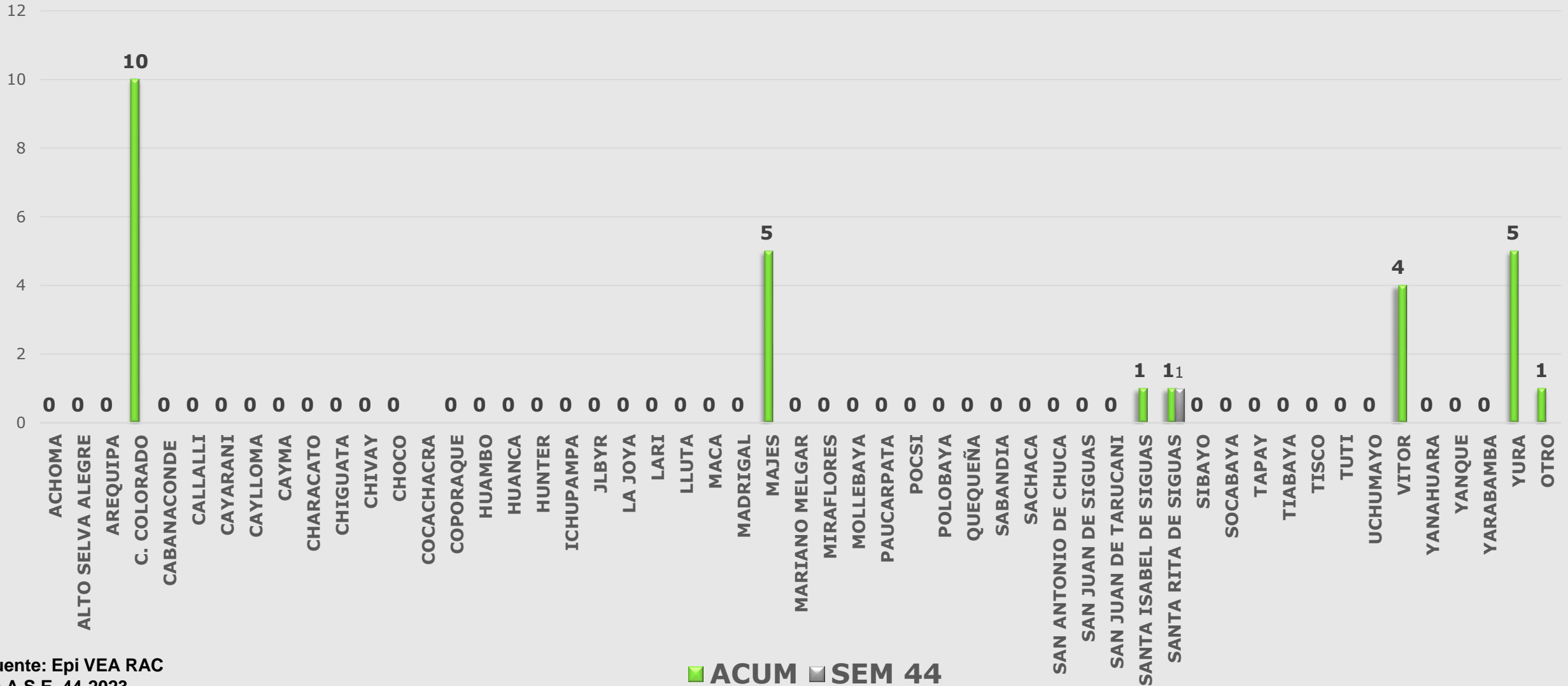

Fuente: Epi VEA RAC  
 (\*) A S.E. 44-2023



# Red de Salud Arequipa Caylloma

## Casos notificados de Diabetes Red Arequipa Caylloma S.E. 01 a 44-2023

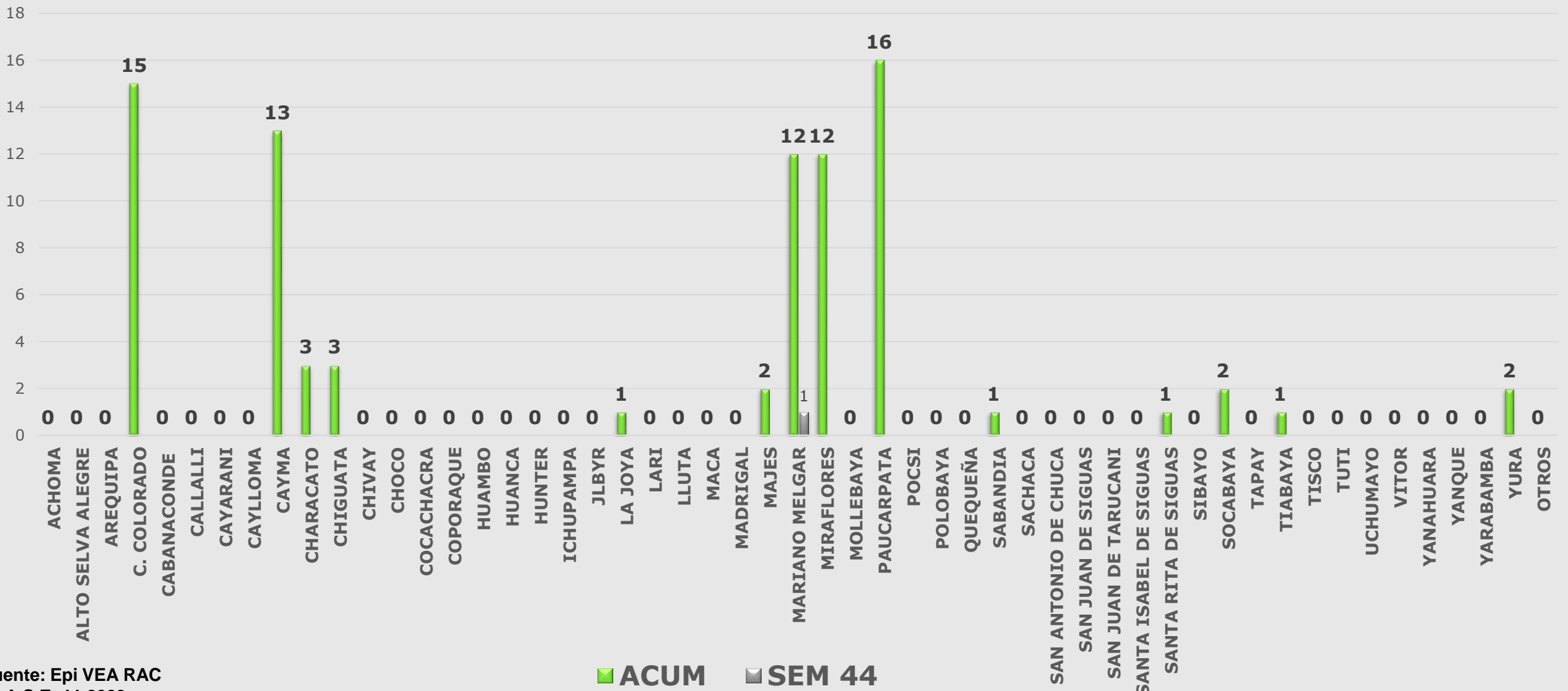

Fuente: Epi VEA RAC  
(\* ) A S.E. 44-2023



# Red de Salud Arequipa Caylloma

## Casos Notificados de Muerte Perinatal Red Arequipa Caylloma semanas 01 a 44-2023

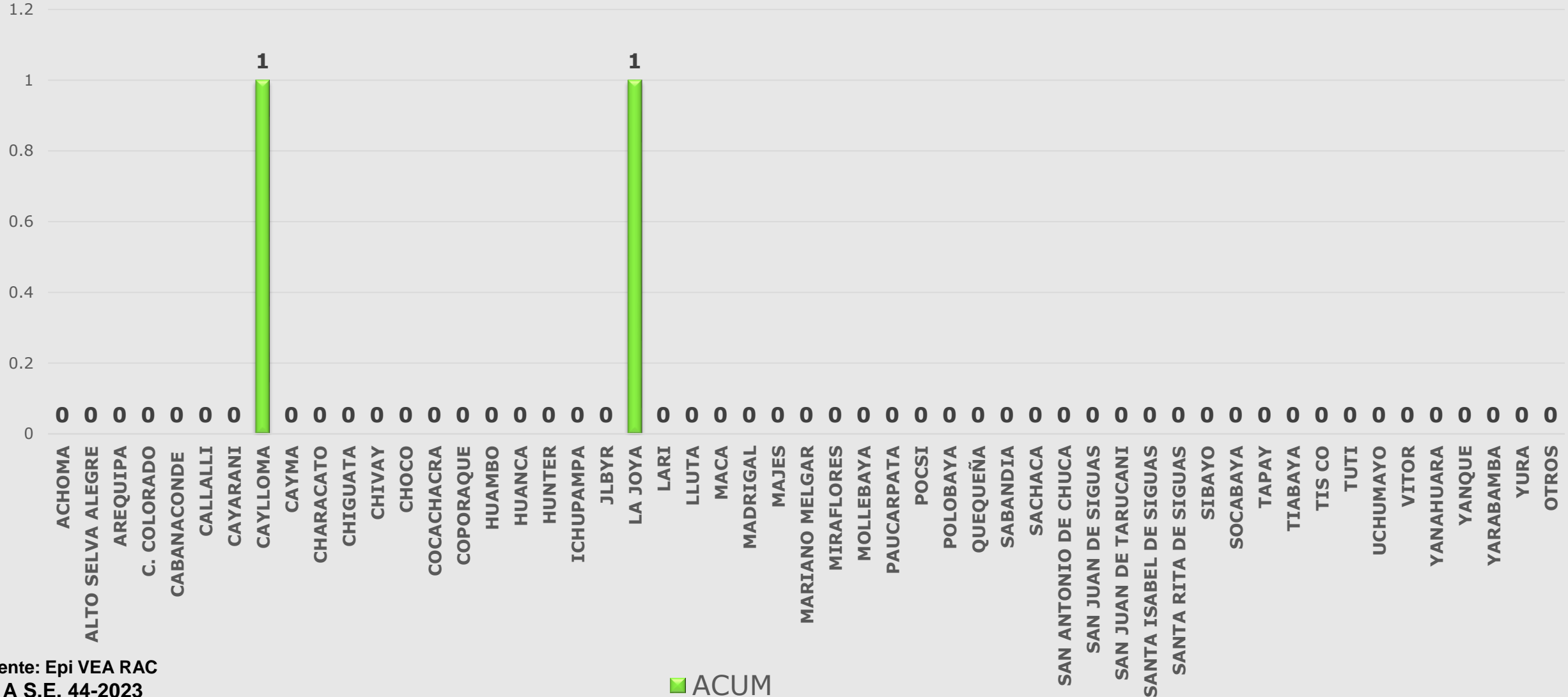

Fuente: Epi VEA RAC  
(\* ) A S.E. 44-2023

■ ACUM



## Casos notificados de Chagas Red Arequipa Caylloma S.E. 01 a 44-2023

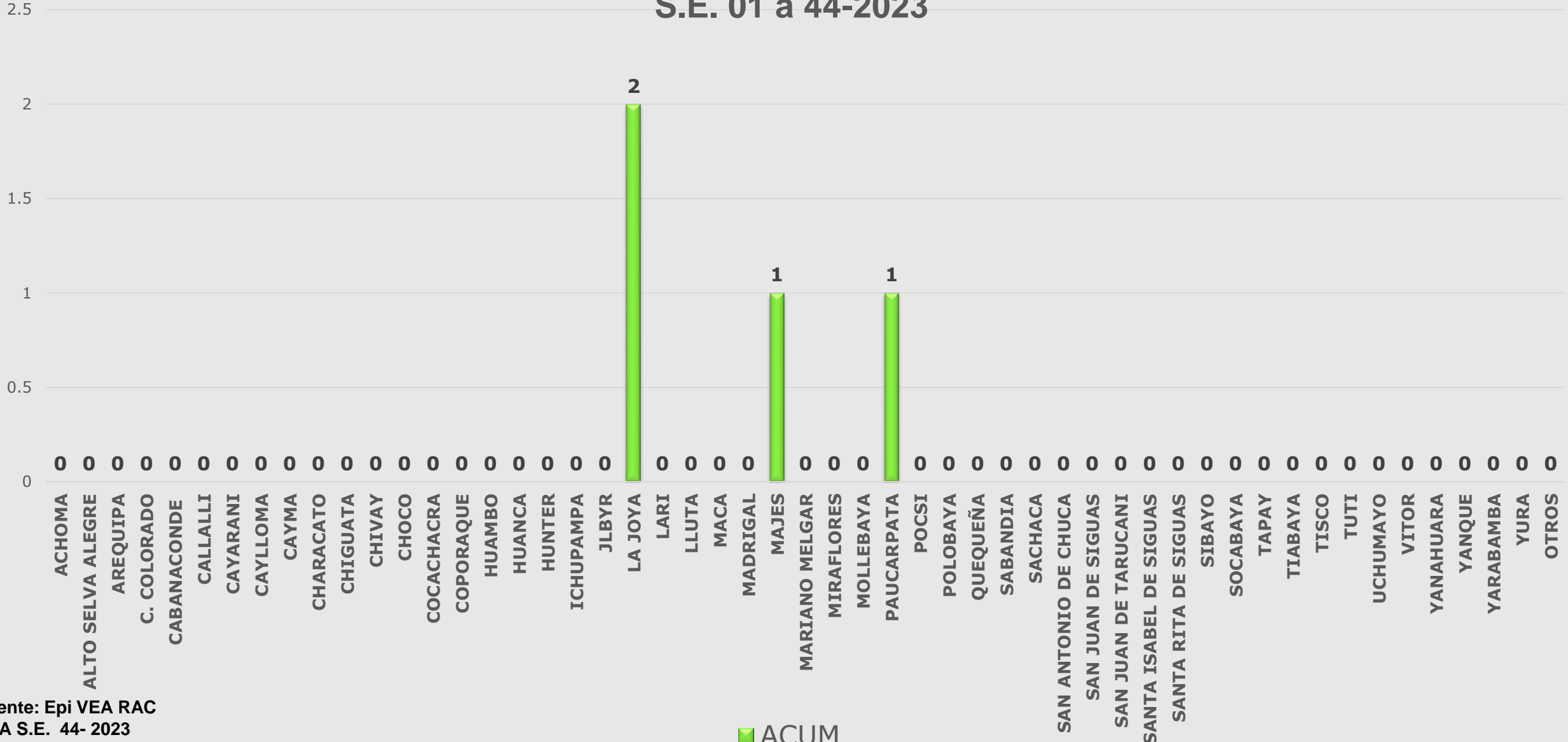

Fuente: Epi VEA RAC  
(\* ) A S.E. 44- 2023

■ ACUM



## Casos Notificados de Varicela Red Arequipa Caylloma semanas 01 a 44-2023

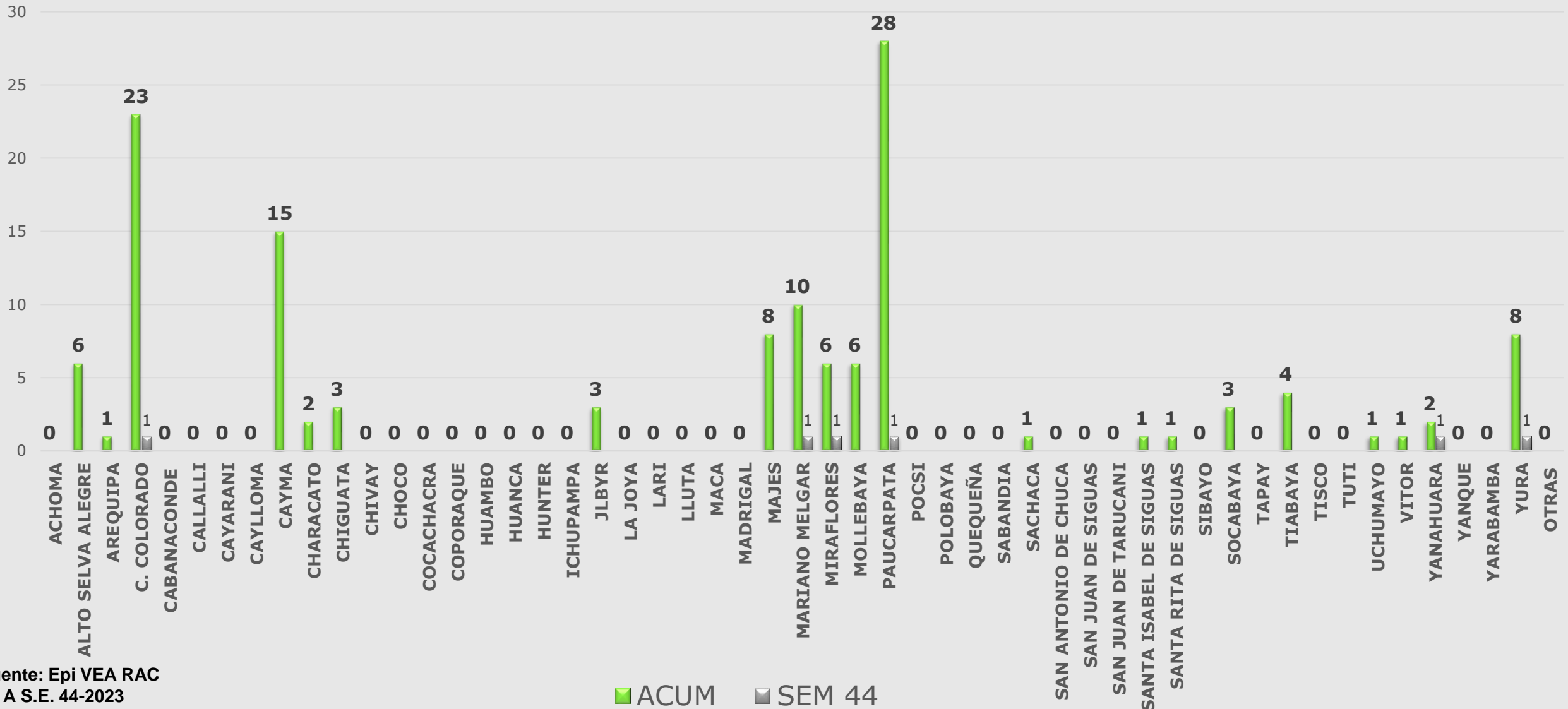

Fuente: Epi VEA RAC  
(\* ) A S.E. 44-2023

■ ACUM    ■ SEM 44





## Casos notificados por mordeduras de loxocelos, Red Arequipa Caylloma, semanas 1 a 44- 2023

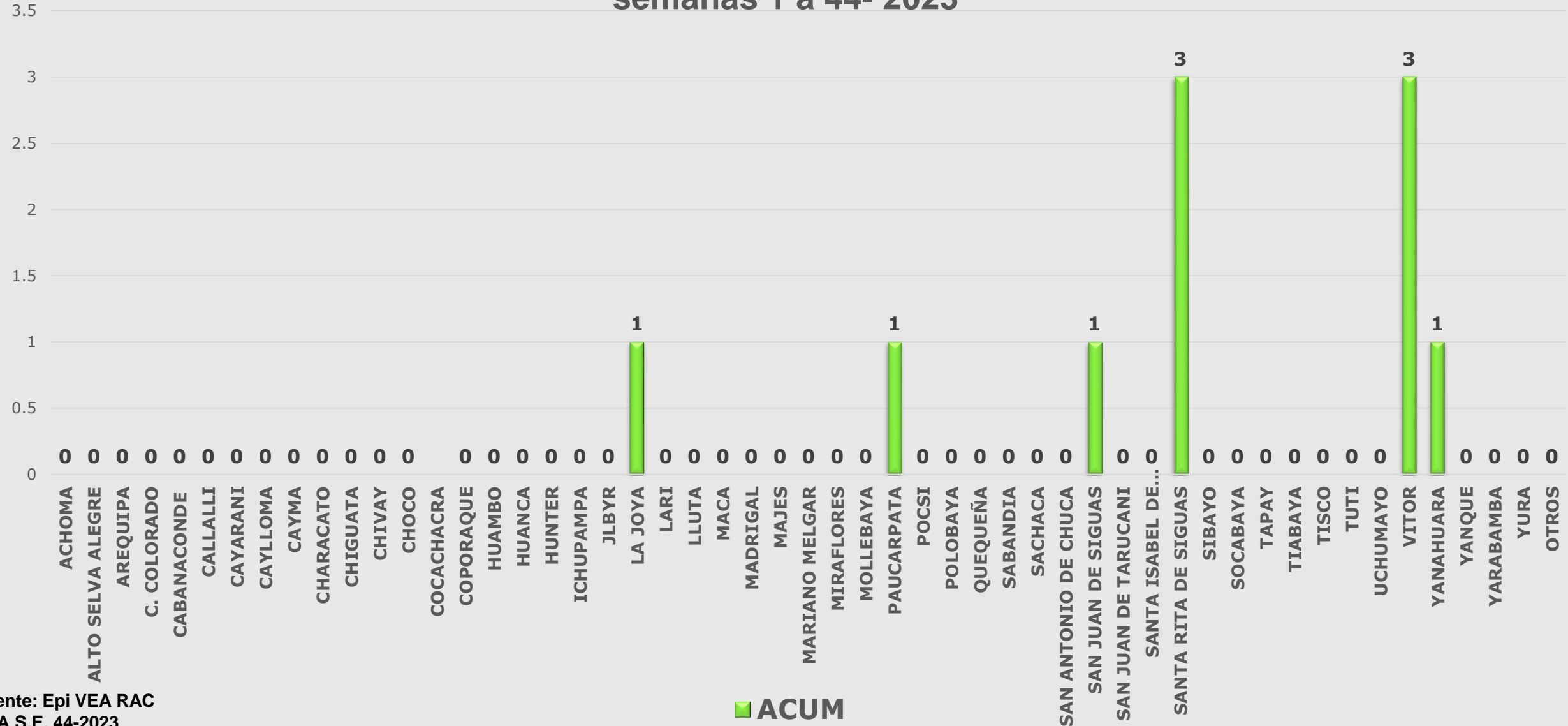

Fuente: Epi VEA RAC  
 (\*) A S.E. 44-2023

■ ACUM



# Red de Salud Arequipa Caylloma

## Casos notificados de influenza H1N1 Red Arequipa Caylloma S.E. 01 a 44-2023



Fuente: Epi VEA RAC  
(\* ) A S.E. 44-2023

■ ACUM